



**REGIONE TOSCANAGIUNTA REGIONALE**

**DIREZIONE GENERALE COMPETITIVITA' DEL SISTEMA REGIONALE E SVILUPPO DELLE COMPETENZE**

**AREA DI COORDINAMENTO SVILUPPO RURALE**

**SETTORE SERVIZIO FITOSANITARIO REGIONALE, SERVIZI AGROAMBIENTALI DI VIGILANZA E CONTROLLO**

Il Dirigente Responsabile/ Il Responsabile di P.O. delegato: RICCARDO RUSSU

**Decreto**

**N° 4335**

**del 26 Settembre 2012**

*Publicità/Pubblicazione: Atto soggetto a pubblicazione integrale (PBURT/BD)*

*Allegati n°: 4*

**ALLEGATI:**

<i>Denominazione</i>	<i>Pubblicazione</i>	<i>Tipo di trasmissione</i>	<i>Riferimento</i>
1	Si	Cartaceo+Digitale	-
2	Si	Cartaceo+Digitale	-
3	Si	Cartaceo+Digitale	-
4	Si	Cartaceo+Digitale	-

**Oggetto**

*Piano di Azione Regionale per contrastare il punteruolo rosso della palma (Rynchophorus ferrugineus Olivier) - DM 9 Febbraio 2011: aggiornamento delle aree infestate e cuscinetto e della nuova area delimitata.*

Atto non soggetto al controllo interno ai sensi della D.G.R. n. 1315/2003 e della D.G.R. n. 506/2006

Atto certificato il 26-09-2012

## IL DIRIGENTE

Vista la legge regionale 8 gennaio 2009 n. 1 “Testo unico in materia di organizzazione e ordinamento del personale” ed in particolare l’articolo 2 “Rapporti tra organi di direzione politica e dirigenza”, comma 4 e l’articolo 9 “Responsabile di Settore”;

Visto il decreto del Direttore Generale della D.G. Competitività del Sistema Regionale e Sviluppo delle Competenze n. 2617 del 29/06/2011 con il quale il sottoscritto è stato nominato responsabile del Settore “Servizio fitosanitario regionale, servizi agroambientali, di vigilanza e controllo”;

Visto il D.Lgs. n. 214/2005 che, in attuazione della Direttiva Comunitaria n. 2002/89/CE, stabilisce le “Misure di protezione contro l’introduzione nella Comunità di organismi nocivi ai vegetali o ai prodotti vegetali e contro la loro diffusione nella comunità” e successive modificazioni ed integrazioni;

Visto l’art. 8 del D.Lgs 214/2005 "Obblighi di comunicazione al Servizio Fitosanitario Nazionale";

Visto l’art. 54 comma 5 e comma 23 del D.Lgs n. 214/2005 che fissa sanzioni amministrative, per coloro che non ottemperano agli obblighi degli artt. 8 e 9 e per coloro che non ottemperano alle prescrizioni impartite dal Servizio Fitosanitario Regionale;

Visto l’art. 50, comma 1, lettera i) del D.Lgs. 214/2005 che individua fra i compiti dei Servizi Fitosanitari Regionali quello di istituire zone caratterizzate da uno specifico stato fitosanitario e la prescrizione per tali zone di tutte le misure fitosanitarie ritenute idonee a prevenire la diffusione di organismi nocivi;

Vista la Decisione della Commissione 2007/365/CE del 25 maggio 2007 che stabilisce misure d’emergenza per impedire l’introduzione e la diffusione nella Comunità di *Rhynchophorus ferrugineus* (Olivier);

Vista la Decisione della commissione 2008/776/CE del 06 ottobre 2008 che modifica la decisione 2007/365/CE che stabilisce misure d’emergenza per impedire l’introduzione e la diffusione nella Comunità di *Rhynchophorus ferrugineus* (Olivier);

Vista la Decisione della commissione 2010/467/CE del 17 agosto 2010 che modifica la decisione 2007/365/CE relativamente ai vegetali sensibili e alle misure da adottare nei casi in cui è identificato il *Rhynchophorus ferrugineus* (Olivier);

Visto il Decreto del Ministero delle Politiche Agricole Alimentari e Forestali del 07/02/2011 “Misure di emergenza per il controllo del punteruolo rosso della palma *Rhynchophorus ferrugineus* (Olivier). Recepimento decisione della Commissione 2007/365/CE e sue modifiche”;

Visto il Decreto del Dirigente Regionale n. 1588 del 03.05.2011 “Disposizioni sulla lotta obbligatoria contro il punteruolo rosso della palma (*Rhynchophorus ferrugineus* \_Olivier) - DM 07/02/2011 :approvazione del piano di azione regionale, del piano di azione per la provincia di Lucca e delle misure di contenimento”;

Vista la L.R. n. 64 del 29 novembre 2011 di disciplina del Servizio Fitosanitario Regionale;

Visto il Decreto del Dirigente Regionale n. 1407 del 13.04.2012 , “Piano di Azione Regionale per contrastare il punteruolo rosso della palma (*Rhynchophorus ferrugineus* Olivier) - DM 9 Febbraio 2011: aggiornamento delle misure ufficiali di lotta e contenimento, delle aree infestate e cuscinetto e delle nuova area delimitata”;

Considerato che al punto n. 7 del suddetto decreto, “Verifica ed aggiornamento del Piano d’Azione Regionale”, si prevede l’aggiornamento annuale del presente Piano o in seguito all’accertamento di nuovi casi di punteruolo su piante sensibili ubicate in zone indenni o esterne alle zone precedentemente delimitate, provvedendo nel contempo ad effettuare le descrizioni dettagliate e le elaborazioni cartografiche relative alle nuove aree individuate;

Visto il Decreto del Dirigente Regionale n. 3029 del 12.07.2012 , “Piano di Azione Regionale per contrastare il punteruolo rosso della palma (*Rhynchophorus ferrugineus* Olivier) - DM 9 Febbraio 2011: aggiornamento delle aree infestate e cuscinetto e delle nuova area delimitata”;

Considerato che, a seguito del monitoraggio e delle ispezioni ufficiali effettuate da questo Servizio Fitosanitario Regionale nel corso del periodo Luglio–Agosto 2012 è stata riscontrata la presenza di *Rhynchophorus ferrugineus* (Olivier) su alcune piante di palme ubicate nel territorio del Comune di Massa (provincia di Massa Carrara), già compreso in “zona cuscinetto”, ed in quello del Comune di Calci (provincia di Pisa), fino ad ora classificato come “zona indenne”;

Ritenuto necessario, sulla base della mutata situazione dell’infestazione in atto in Toscana regionale e dei risultati del monitoraggio ufficiale effettuato dal Servizio Fitosanitario Regionale, aggiornare e modificare le aree infestate, le aree cuscinetto e la nuova area delimitata del territorio regionale individuate nell’ultimo aggiornamento effettuato con il succitato Decreto del Dirigente Regionale n. 3029 del 12.07.2012;

Viste le elaborazioni cartografiche relative alla nuove aree delimitate, infestate e cuscinetto del territorio regionale (allegati n.1, 2, 3 e 4);

### DECRETA

1) di approvare l’aggiornamento delle elaborazioni cartografiche allegate al Piano di Azione Regionale per il controllo del punteruolo rosso della palma *Rhynchophorus ferrugineus* (Olivier) sul territorio regionale (allegati n.1,2,3 e 4);

2) di individuare ed inserire i Comuni di Massa (provincia di Massa Carrara) e di Calci (provincia di Pisa) tra le “zone infestate”, di cui all’art. 2 comma 2 lettera a) del citato Decreto Ministeriale 07/02/2011, (“zona compresa nel raggio di almeno 1 Km dal punto dove la presenza dell’organismo nocivo è stata confermata e che comprende tutti i vegetali sensibili che presentano i suoi sintomi, e, se necessario tutti i vegetali sensibili che appartengono allo stesso lotto al momento della coltivazione”);

PROVINCIA	COMUNE
Lucca	Camaiole, Capannori, Forte dei Marmi, Lucca, Massarosa, Pietrasanta, Seravezza, Viareggio
Massa Carrara	Carrara, <b>Massa</b> , Montignoso
<b>Pisa</b>	<b>Calci</b>

3) di individuare ed inserire i Comuni di Minucciano (provincia di Lucca), Bientina, Buti, Calci, Calcinaia, Cascina, Crespina, Lari, Pisa, Pontedera, Vicopisano (provincia di Pisa) e Collesalveti (provincia di Livorno) tra le “zone cuscinetto”, di cui all’art. 2 comma 2 lettera c) del citato decreto ministeriale 07/02/2011, (“fascia perimetrale di almeno 10 Km a partire dal confine della zona infestata”):

PROVINCIA	COMUNE	TERRITORIO
<b>LUCCA</b>	Altopascio	Parte
	Bagni di Lucca	Parte
	Borgo a Mozzano	Parte
	Camaiole	Intero
	Capannori	Parte
	Careggine	Parte
	Forte dei Marmi	Intero
	Lucca	Intero
	Massarosa	Intero
	<b>Minucciano</b>	Parte
	Molazzana	Parte
	Montecarlo	Parte
	Pescaglia	Parte
	Pietrasanta	Intero
	Seravezza	Intero
	Porcari	Parte

	Stazzema	Intero
	Vagli di Sotto	Parte
	Vergemoli	Parte
	Viareggio	Intero
	Villa Basilica	Parte
<b>LIVORNO</b>	<b>Collesalveti</b>	Parte
<b>MASSA CARRARA</b>	Carrara	Intero
	Massa	Intero
	Montignoso	Intero
	Fosdinovo	Parte
	Fivizzano	Parte
<b>PISA</b>	<b>Bientina</b>	Parte
	<b>Buti</b>	Intero
	<b>Calci</b>	Intero
	<b>Calcinaia</b>	Parte
	<b>Cascina</b>	Parte
	<b>Crespina</b>	Parte
	<b>Lari</b>	Parte
	<b>Pisa</b>	Parte
	<b>Pontedera</b>	Parte
	San Giuliano Terme	Parte
	Vecchiano	Parte
	<b>Vicopisano</b>	Intero
<b>PISTOIA</b>	Pescia	Parte

3) di individuare la nuova “area delimitata” di cui all’art. 2 comma 2 lettera d) (“area costituita dall’insieme della zona infestata, della zona contenimento, della zona cuscinetto”), (allegati n.1 e 2);

Il presente atto è pubblicato integralmente sul BURT ai sensi dell’art. 5m comma 1, lett. F) della L.R. 23/2007 e sulla banca dati degli atti amministrativi della Giunta Regionale ai sensi dell’articolo 18, comma 2, lett. c) della medesima L.R. 23/2007.

*IL DIRIGENTE ESPONSABILE*  
*Dr. Riccardo Russu*

**All. n. 1 : Zona Delimitata\_Toscana Nord Ovest (prov. MS,LI,LU,PI,PT)/Liguria Orientale (prov. SP)**



**REGIONE TOSCANA**  
**SERVIZIO FITOSANITARIO REGIONALE**  
*LOTTA OBBLIGATORIA RHYNCHOPHORUS FERRUGINEUS*  
*D.M. 07/02/2011*  
**Zona delimitata**  
**Aggiornamento al 24 Settembre 2012**

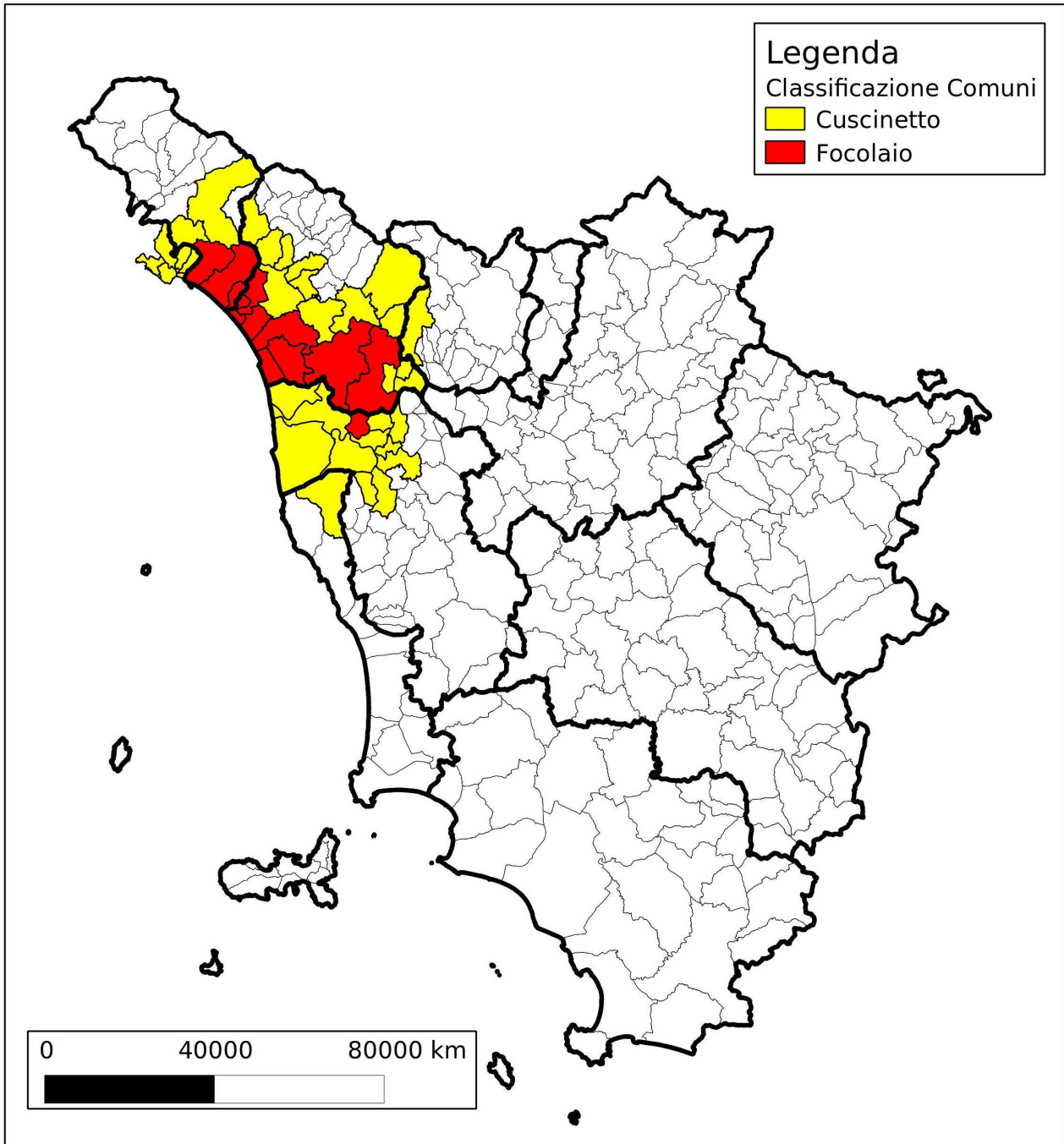

**All. n. 2 Zoom mappa Toscana Nord Ovest (prov. MS, LI, LU, MS, PI, PT)/Liguria Orientale (prov. SP)**



**REGIONE TOSCANA**  
**SERVIZIO FITOSANITARIO REGIONALE**  
**LOTTA OBBLIGATORIA RHYNCHOPHORUS FERRUGINEUS**  
*D.M. 07/02/2011*  
**Zoom su Zona delimitata**  
**Aggiornamento al 24 Settembre 2012**

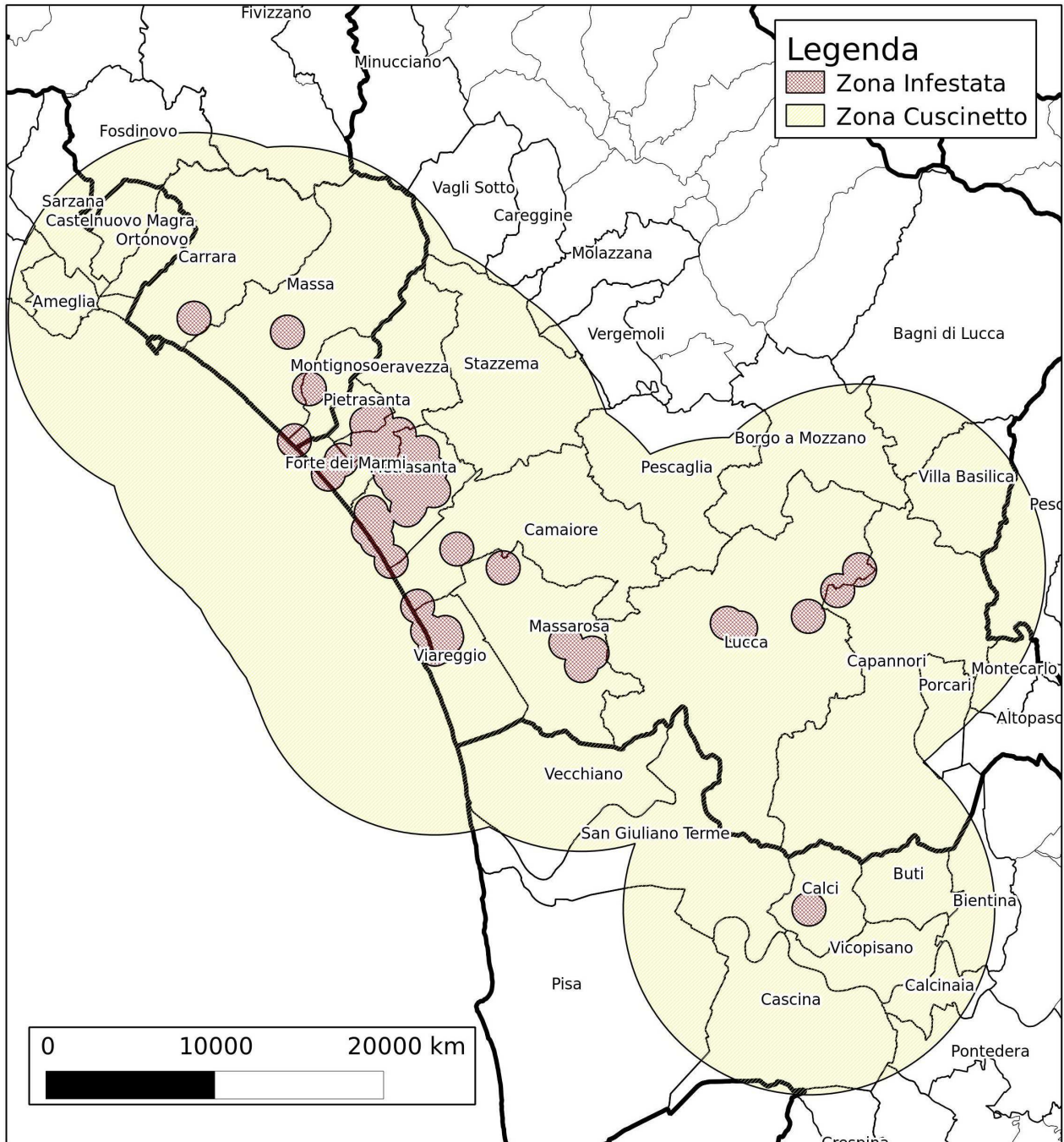



**All. n. 3: Dettaglio nuova Zona Infestata-Comune di Massa (prov. di Massa Carrara)**



**REGIONE TOSCANA**  
**SERVIZIO FITOSANITARIO REGIONALE**  
*LOTTA OBBLIGATORIA RHYNCHOPHORUS FERRUGINEUS*  
D.M. 07/02/2011  
**Dettaglio zone infestate**  
**Aggiornamento al 24 Settembre 2012**

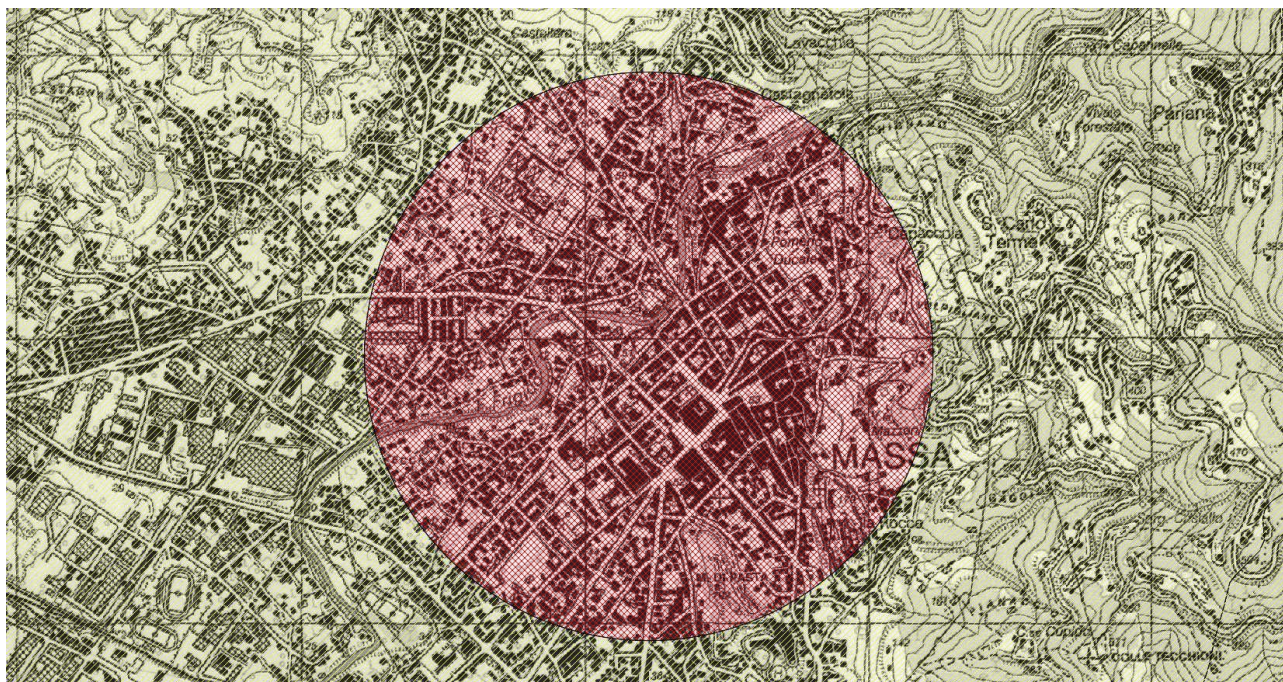



**All. n. 4: Dettaglio nuova Zona Infestata-Comune di Calci (prov. di Pisa)**



**REGIONE TOSCANA**  
**SERVIZIO FITOSANITARIO REGIONALE**  
**LOTTA OBBLIGATORIA RHYNCHOPHORUS FERRUGINEUS**  
**D.M. 07/02/2011**  
**Dettaglio zone infestate**  
**Aggiornamento al 24 Settembre 2012**

