



UNIONE DI COMUNI DELLA VERSILIA
VIA DELATRE 69, 55047 SERAVEZZA (LU)

**RICOSTITUZIONE DEL POTENZIALE FORESTALE DANNEGGIATO DA
AVVERSITÀ ATMOSFERICA DEL 5 MARZO 2015
LOTTO I - COMUNE DI SERAVEZZA -
PSR MIS.8.4 ANNUALITÀ 2015
LAVORI PRIORITARI**

PROGETTO ESECUTIVO

ALLEGATO 1 - CARTOGRAFIA

il tecnico incaricato
Dott. Forestale David Pozzi



Il collaboratore
Dott. Forestale Luca Dei



maggio 2017

Agro-Dendrostudio

Del Dott.For. D.Pozzi e Dott.Agr. U.Damerini
Via Fra Bartolomeo, 36 - PRATO



Unione di Comuni della Versilia
Sottomisura 8.4/2015

**RICOSTRUZIONE DEL POTENZIALE FORESTALE
DANNEGGIATO DA AVVERSITA' ATMOSFERICA DEL
5 MARZO 2015 - LOTTO I - COMUNE DI SERAVEZZA**

Inquadramento Generale

 aree d'intervento

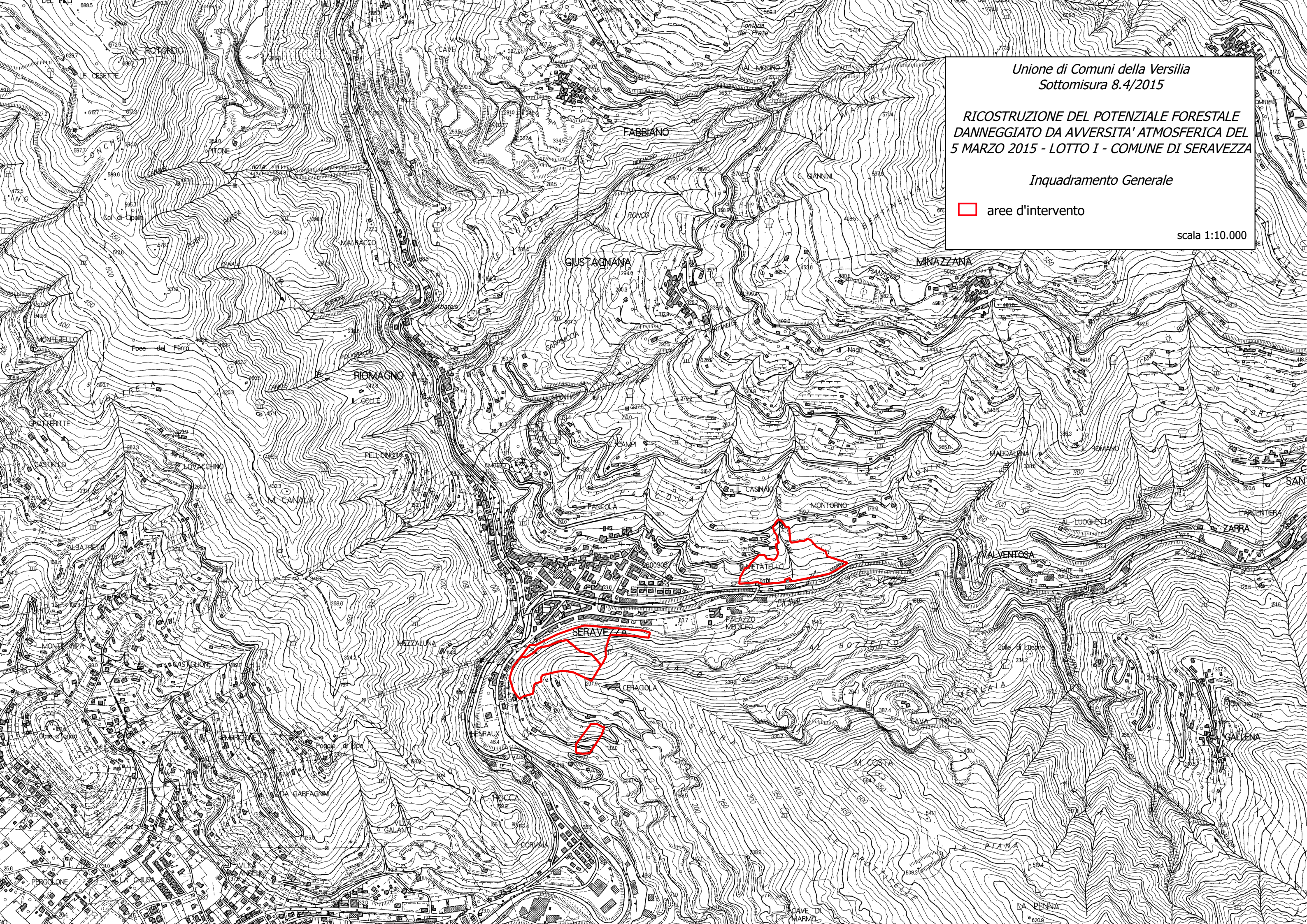

scala 1:10.000



Unione di Comuni della Versilia
Sottomisura 8.4/2015

**RICOSTRUZIONE DEL POTENZIALE FORESTALE
DANNEGGIATO DA AVVERSITA' ATMOSFERICA DEL
5 MARZO 2015 - LOTTO I - COMUNE DI SERAVEZZA**

Tavola modalità di Taglio Vegetazione

-  taglio selettivo modalità 1
-  taglio raso modalità 2

scala 1:6.000

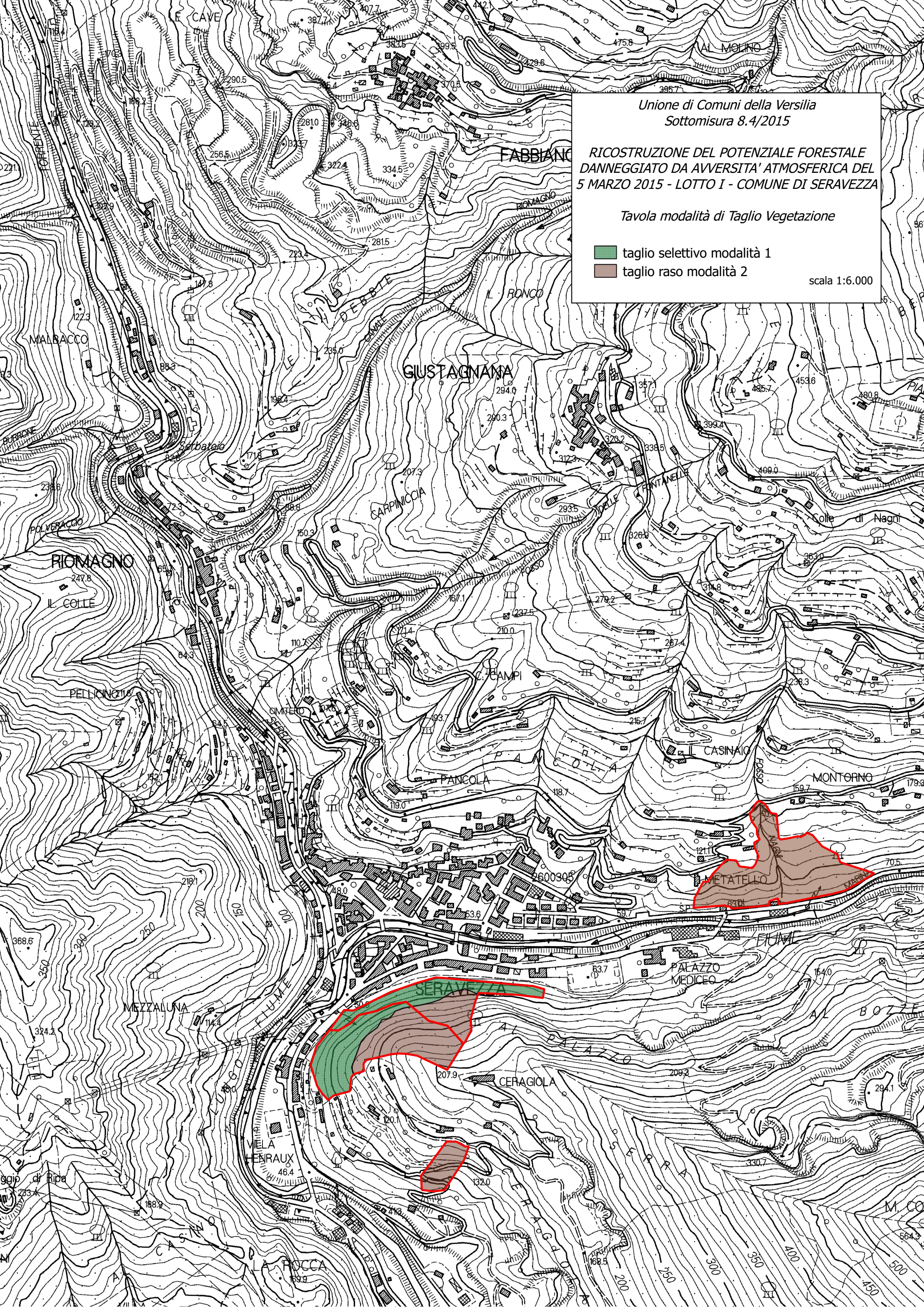

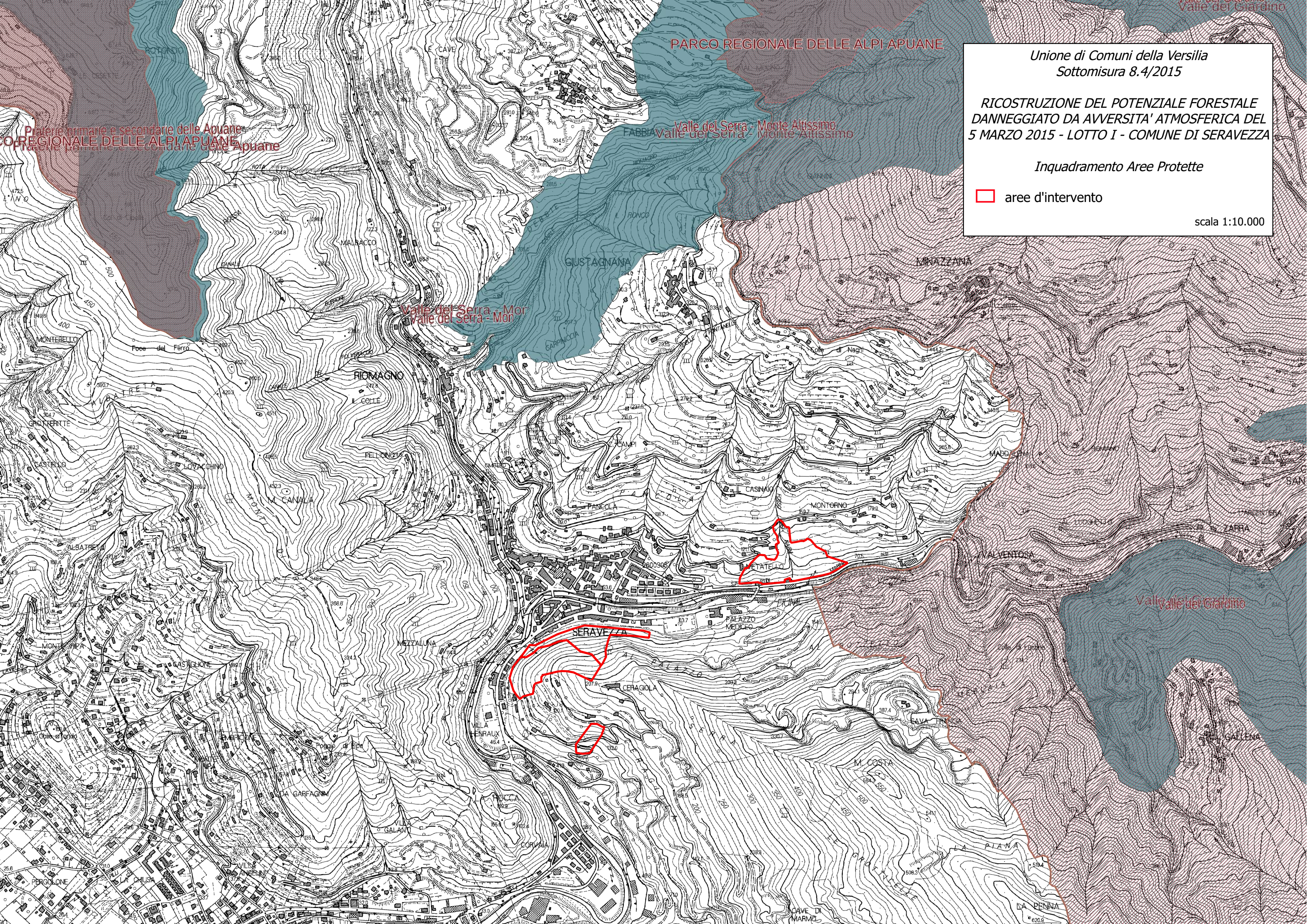

PARCO REGIONALE DELLE ALPI APUANE

Unione di Comuni della Versilia
Sottomisura 8.4/2015

**RICOSTRUZIONE DEL POTENZIALE FORESTALE
DANNEGGIATO DA AVVERSITA' ATMOSFERICA DEL
5 MARZO 2015 - LOTTO I - COMUNE DI SERAVEZZA**

Inquadramento Aree Protette

 aree d'intervento

scala 1:10.000

Praterie primarie e secondarie delle Apuane
REGIONALE DELLE ALPI APUANE
Praterie primarie e secondarie delle Apuane

FABBIANA Valle del Serra - Monte Altissimo
Valle del Serra - Monte Altissimo

Valle del Serra - Monte Altissimo
Valle del Serra - Monte Altissimo

Valle del Giardino
Valle del Giardino

SERAVEZZA

CERAGIOLA

M. COSTA

CA PENNA

CAVE DI MARMOCIA

MONTEBELLO

RIOMAGNO

PANICOLA

MONTORNO

VALVENTOSA

ALBATRELLA

GASTIGLIONE

FERAUX

SAVAZZA

GALLENNA

PERGOLONE

GALANI

PIANA

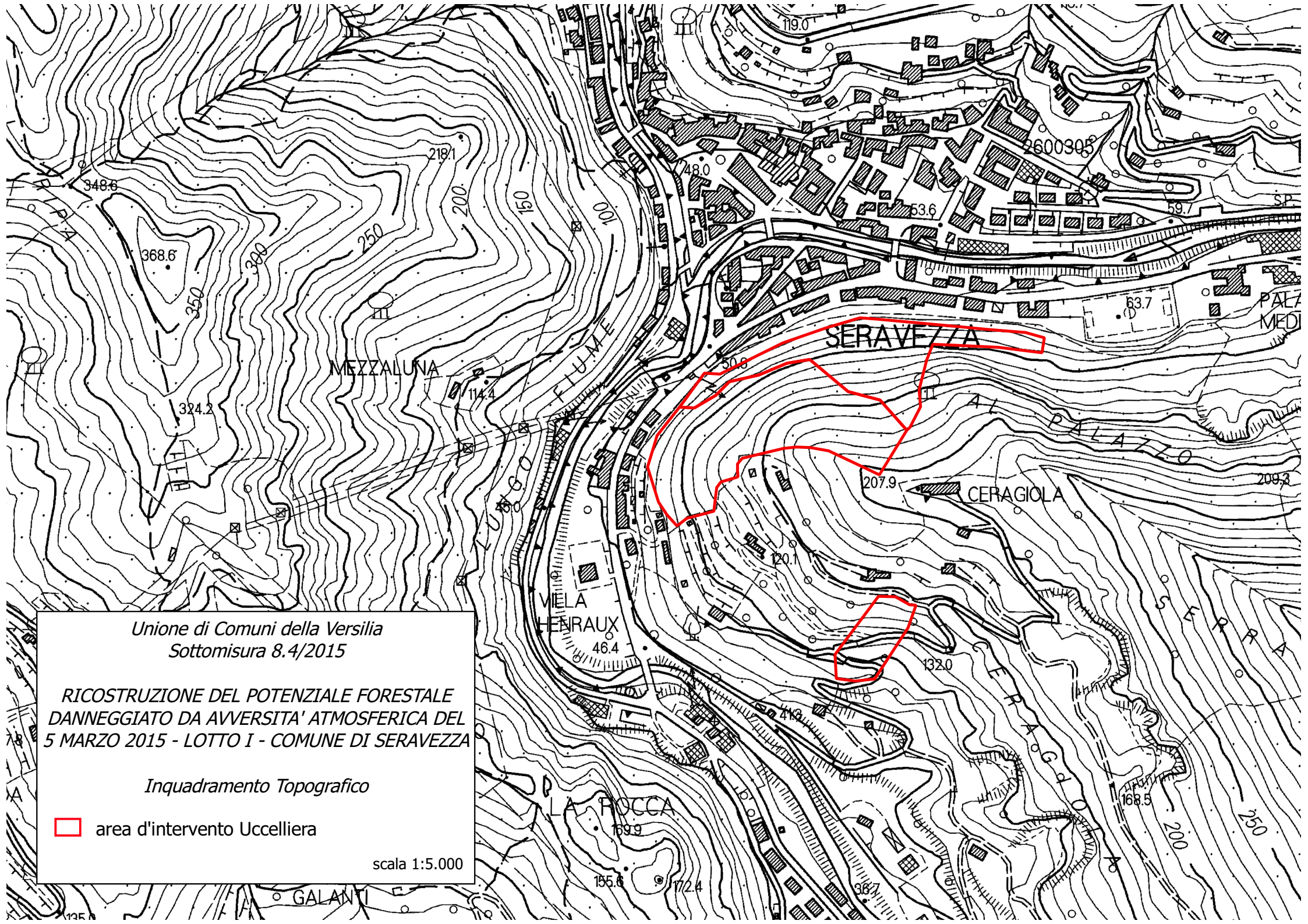

Unione di Comuni della Versilia
Sottomisura 8.4/2015

**RICOSTRUZIONE DEL POTENZIALE FORESTALE
DANNEGGIATO DA AVVERSITA' ATMOSFERICA DEL
5 MARZO 2015 - LOTTO I - COMUNE DI SERAVEZZA**

Inquadramento Topografico

 area d'intervento Uccelliera

scala 1:5.000

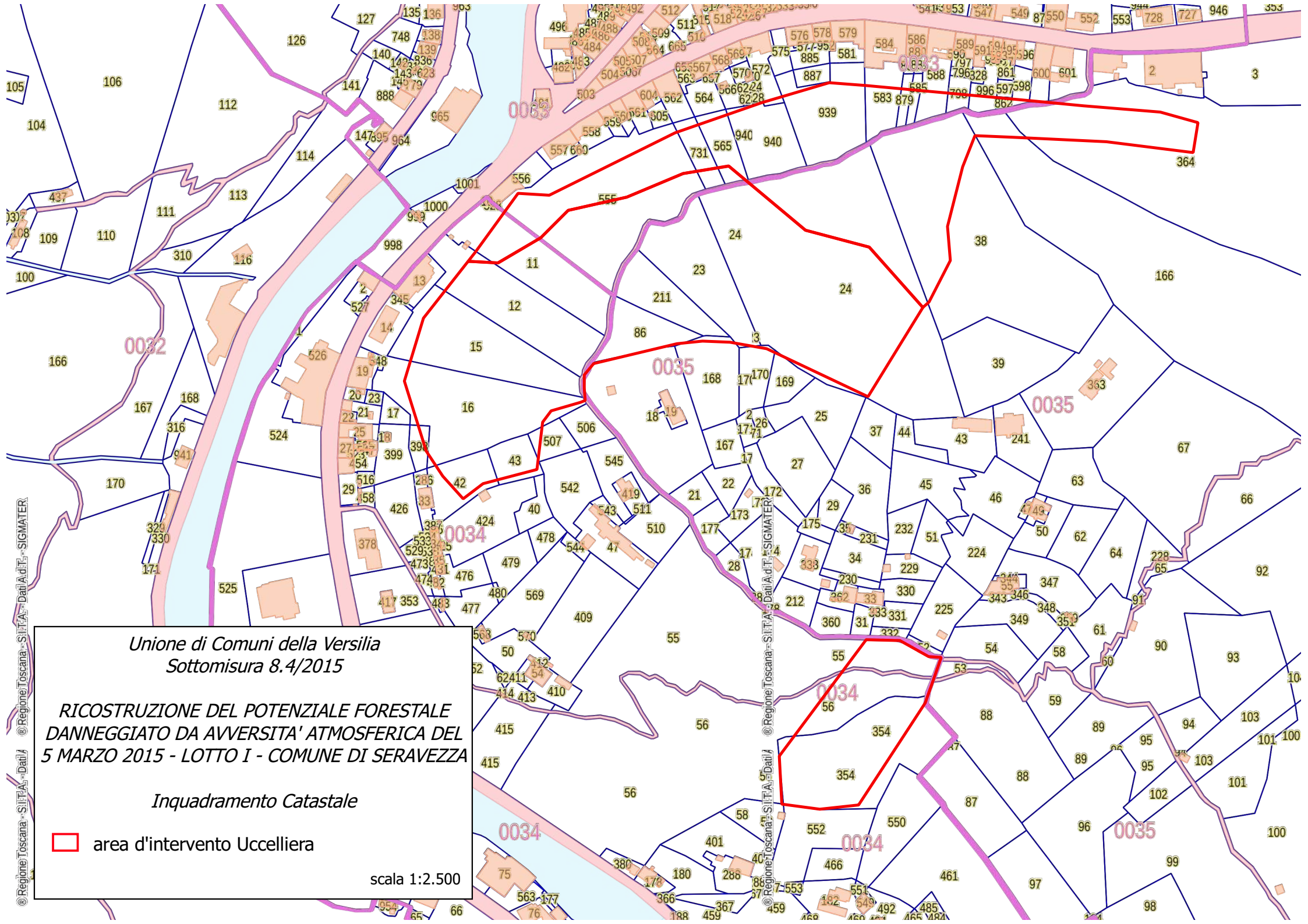

*Unione di Comuni della Versilia
Sottomisura 8.4/2015*

***RICOSTRUZIONE DEL POTENZIALE FORESTALE
DANNEGGIATO DA AVVERSITA' ATMOSFERICA DEL
5 MARZO 2015 - LOTTO I - COMUNE DI SERAVEZZA***

Inquadramento Catastale

 area d'intervento Uccelliera

scala 1:2.500

© Regione Toscana - S.I.T.A. - Dati I - SIGMATER

© Regione Toscana - S.I.T.A. - Dati I - SIGMATER

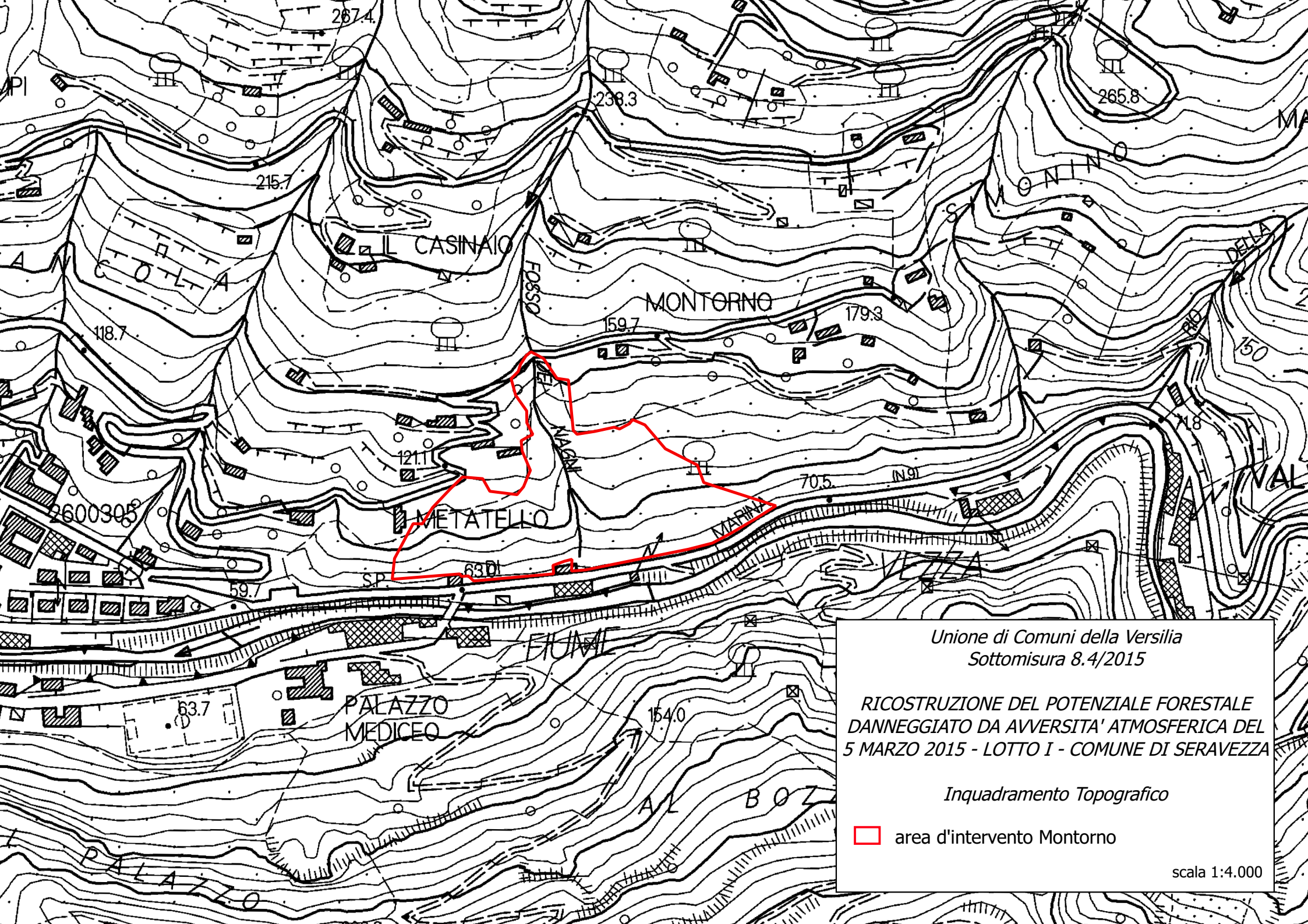

Unione di Comuni della Versilia
Sottomisura 8.4/2015

**RICOSTRUZIONE DEL POTENZIALE FORESTALE
DANNEGGIATO DA AVVERSITA' ATMOSFERICA DEL
5 MARZO 2015 - LOTTO I - COMUNE DI SERAVEZZA**

Inquadramento Topografico

 area d'intervento Montorno

scala 1:4.000

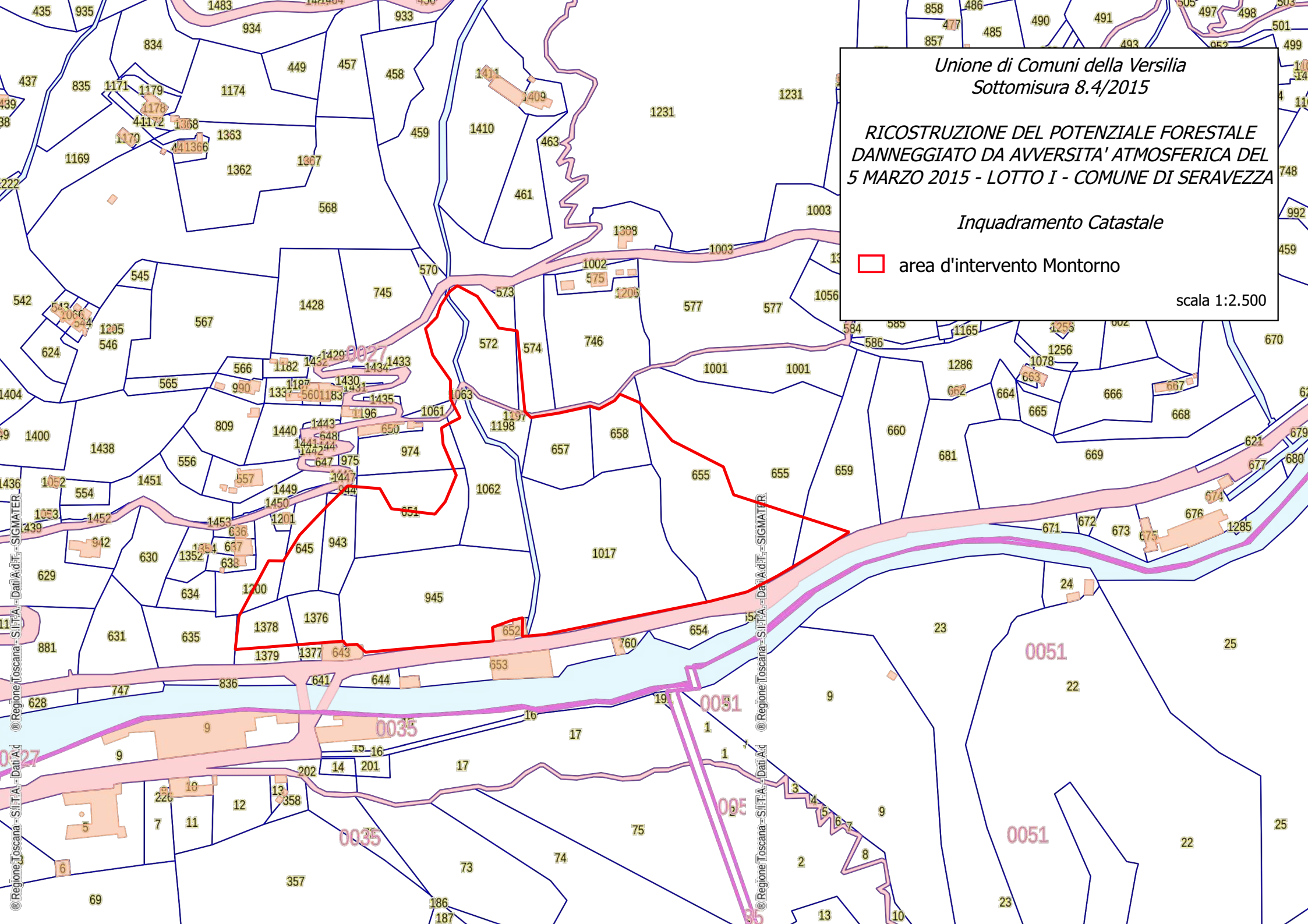

Unione di Comuni della Versilia
Sottomisura 8.4/2015

RICOSTRUZIONE DEL POTENZIALE FORESTALE
DANNEGGIATO DA AVVERSITA' ATMOSFERICA DEL
5 MARZO 2015 - LOTTO I - COMUNE DI SERAVEZZA

Inquadramento Catastale

 area d'intervento Montorno

scala 1:2.500

RIPRISTINO SENTIERI – SCHEMA TIPO – SEZIONE

non in scala

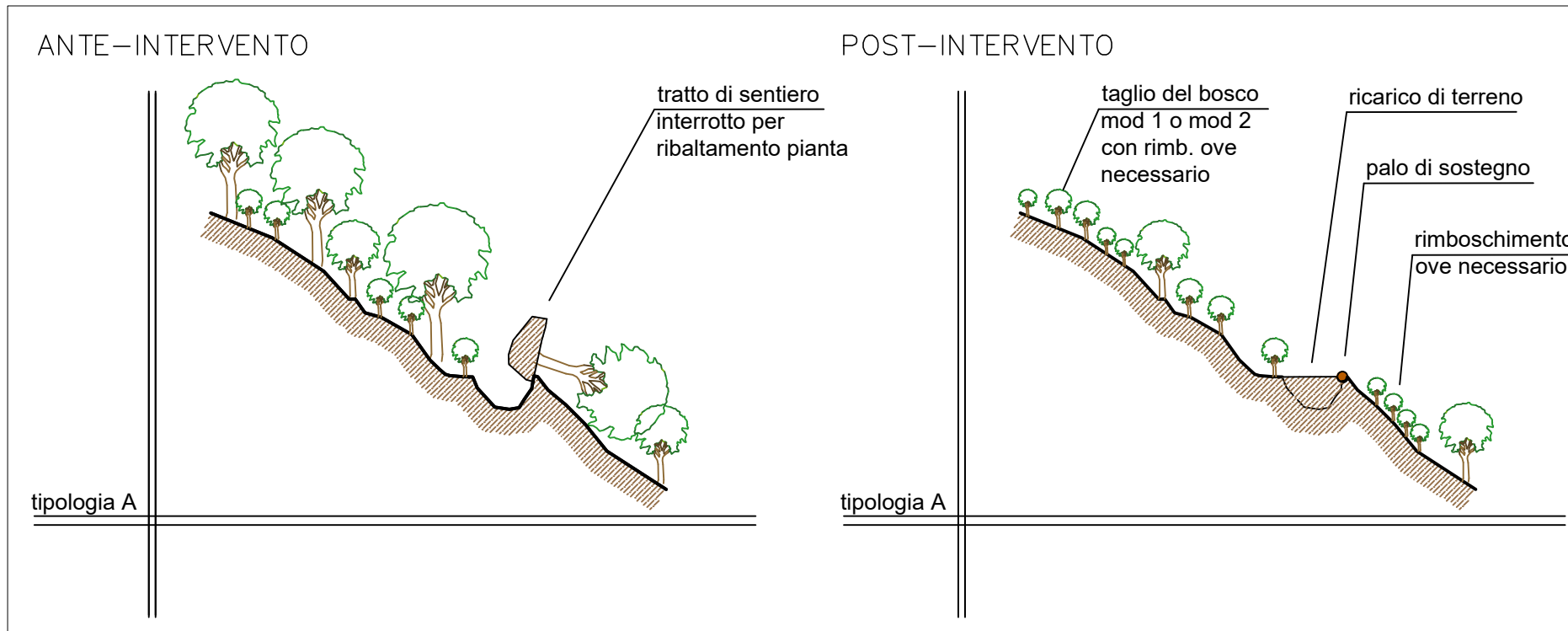

PALO DI SOSTEGNO – SCHEMA TIPO

non in scala

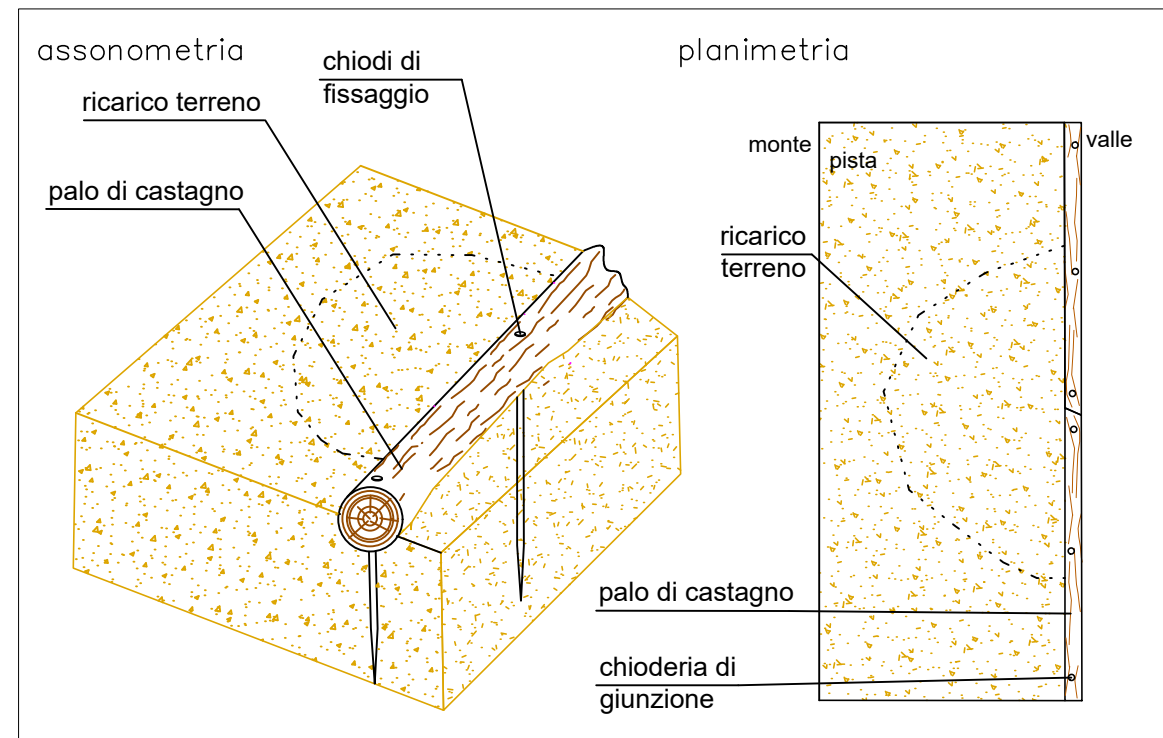

PALIZZATA A DUE PALI FUORI TERRA – SCHEMA TIPO

non in scala

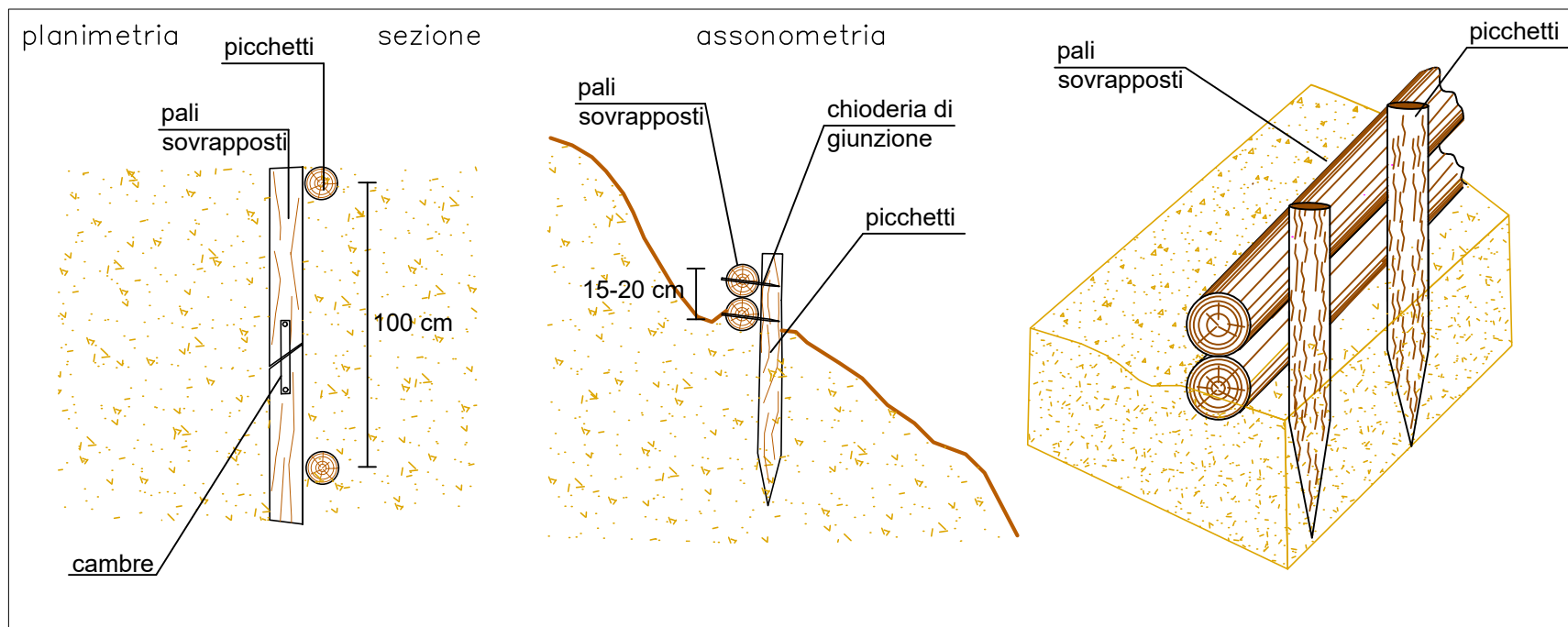

RIPRISTINO MURI A SECCO AO OPUS INCERTUM – SCHEMA TIPO – PROSPETTO

non in scala

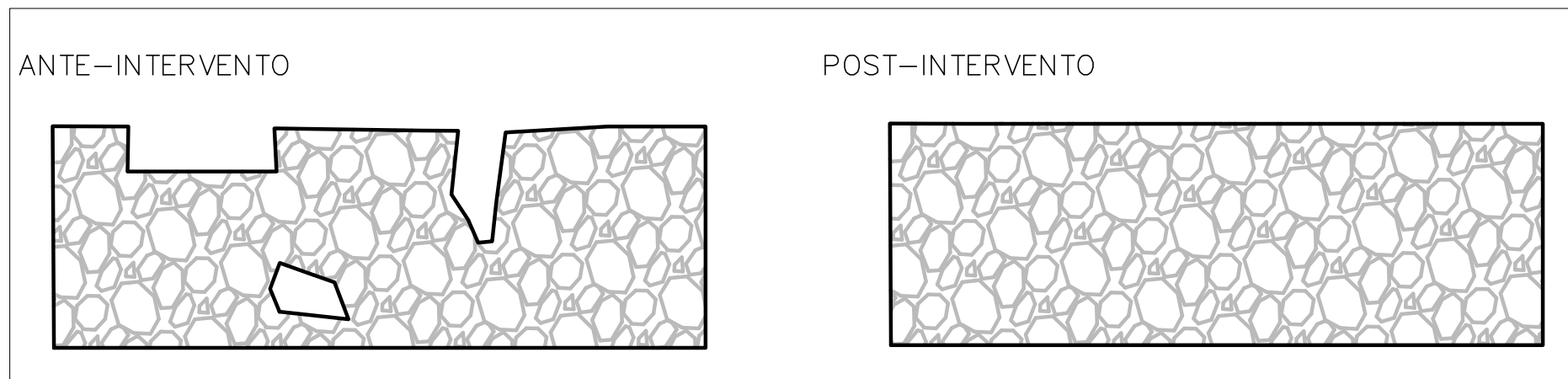

UNIONE DI COMUNI DELLA VERSILIA

Ripristino del potenziale forestale danneggiato da avversità atmosferiche del 5 Marzo 2015
 PSR mis.8.4 annualità 2015
 PSR 2014-2020
 sottomisura 8.4-2015

Schemi tipo e Particolari Costruttivi