



COMUNE DI STAZZEMA

UNIONE DEI COMUNI DELLA VERSILIA



PROGETTO

Ripristino del potenziale forestale danneggiato da avversità atmosferica del 5 marzo 2015
lotto 2 – Comune di Stazzema - CUP ARTEA 715735

PIANO PARTICELLARE DI OCCUPAZIONE TEMPORANEA

R.U.P.:

Ing. Francesco Vettori
Unione di Comuni della Versilia

Progettista:

Nicola Chiarini Dottore Agronomo



Ricostituzione del potenziale forestale danneggiato da avversità atmosferica del 5 Marzo 2015
Lotto II - Comune di Stazzema

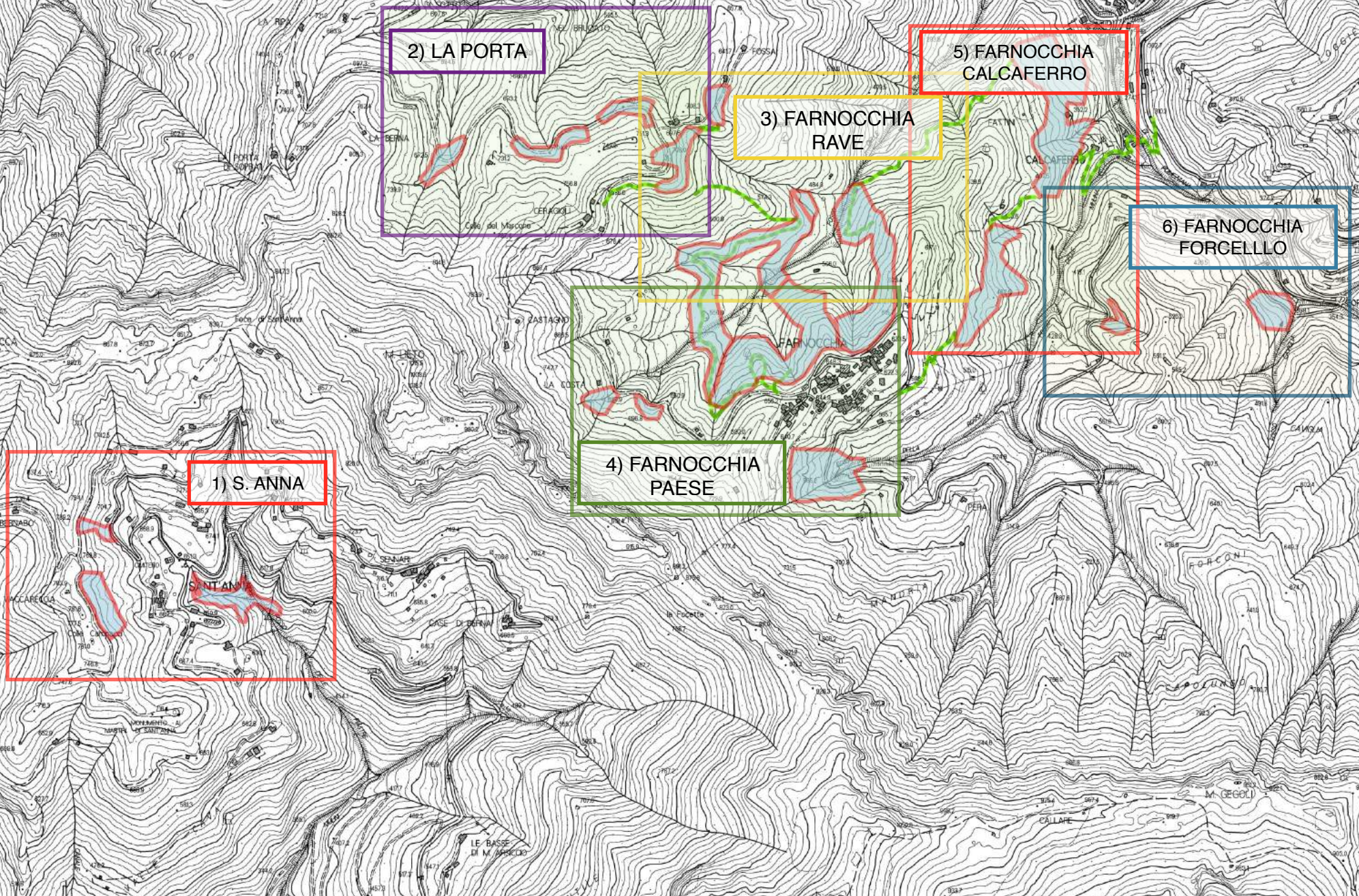

Ricostituzione del potenziale forestale danneggiato da avversità atmosferica del 5 Marzo 2015
Lotto II - Comune di Stazzema

1) S. ANNA

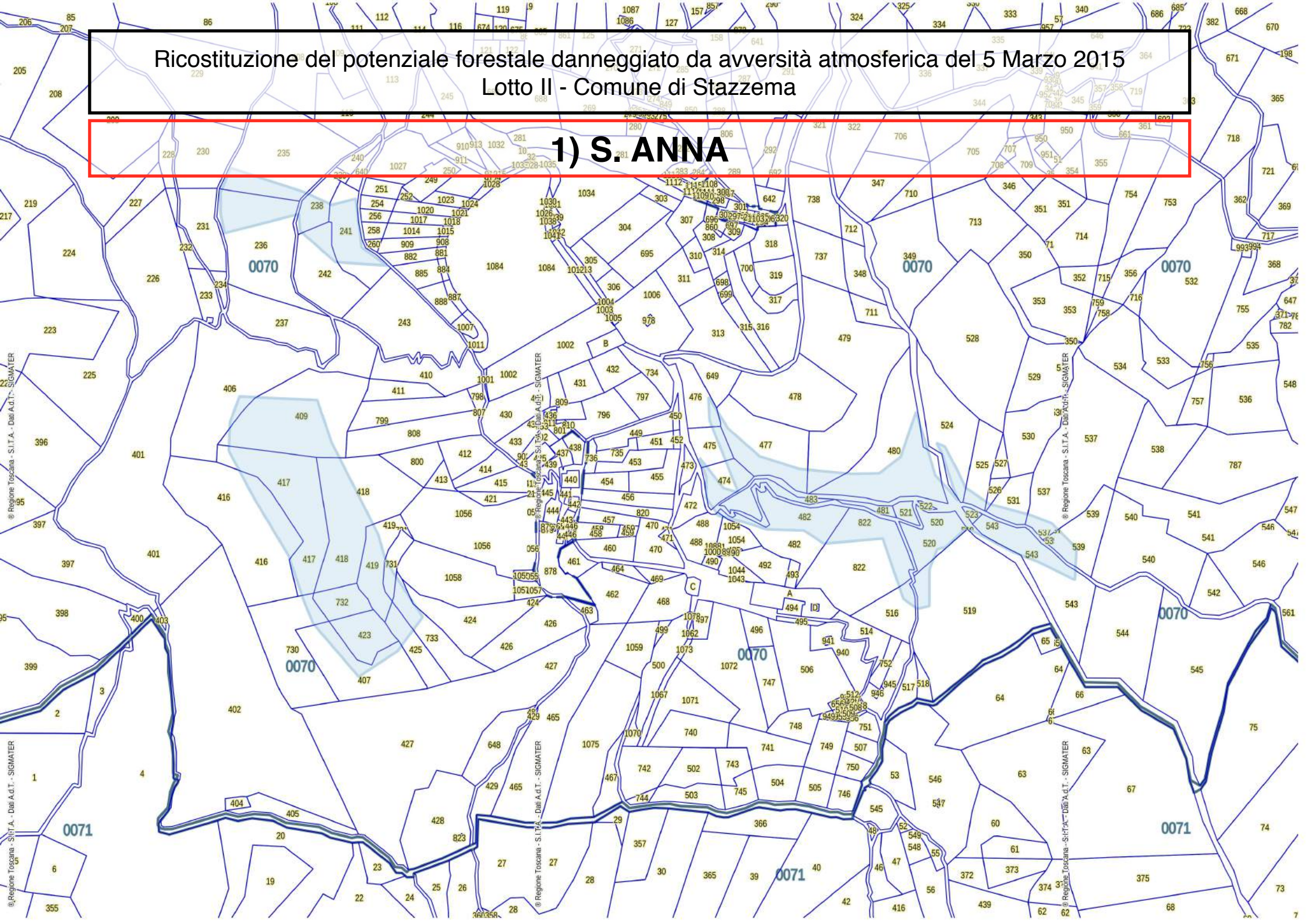

Ricostituzione del potenziale forestale danneggiato da avversità atmosferiche del 5 Marzo 2015
Lotto II - Comune di Stazzema

2) LA PORTA

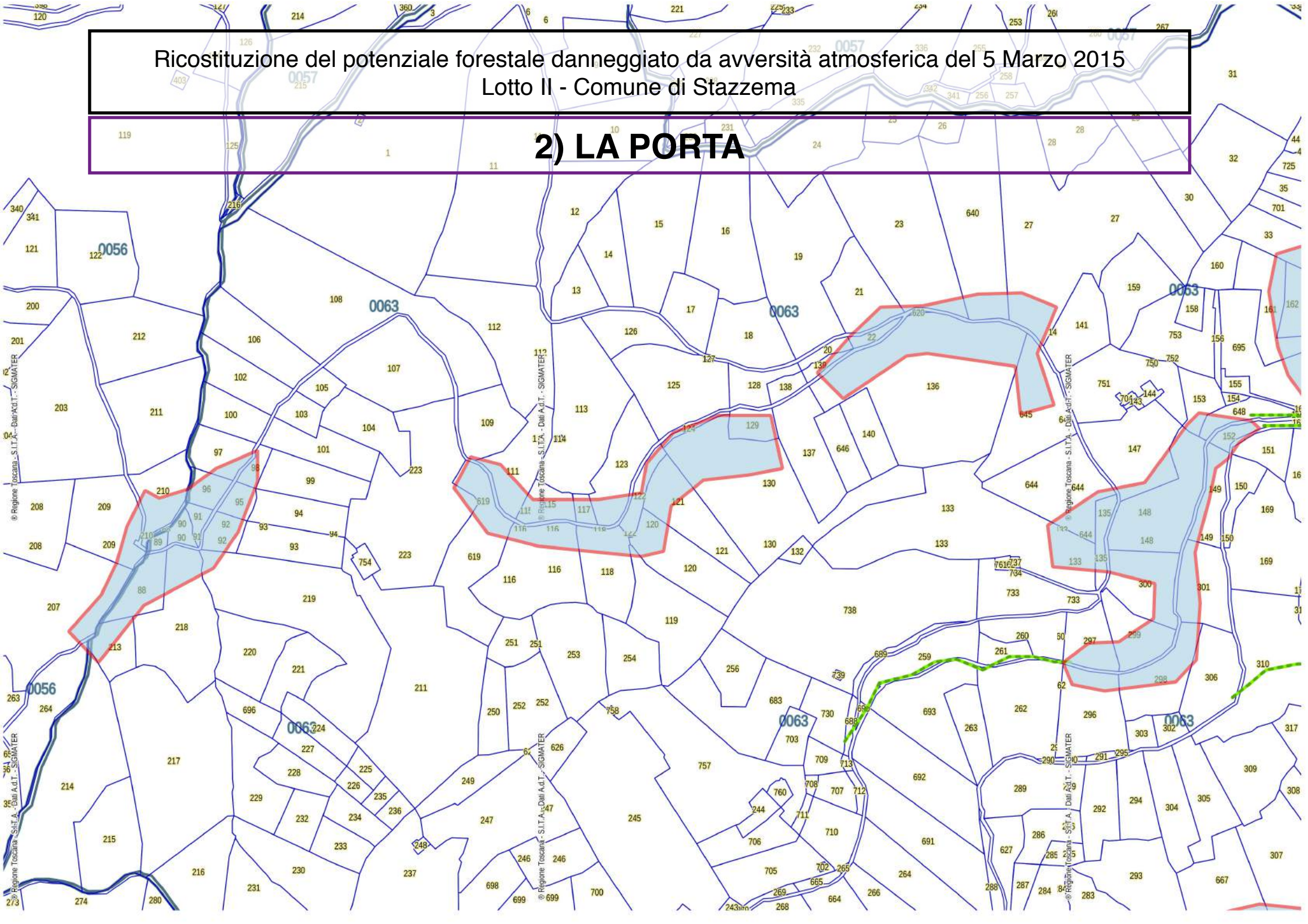

Ricostituzione del potenziale forestale danneggiato da avversità atmosferica del 5
Marzo 2015 - Lotto II - Comune di Stazzema

3) FARNOCCHIA - RAVE

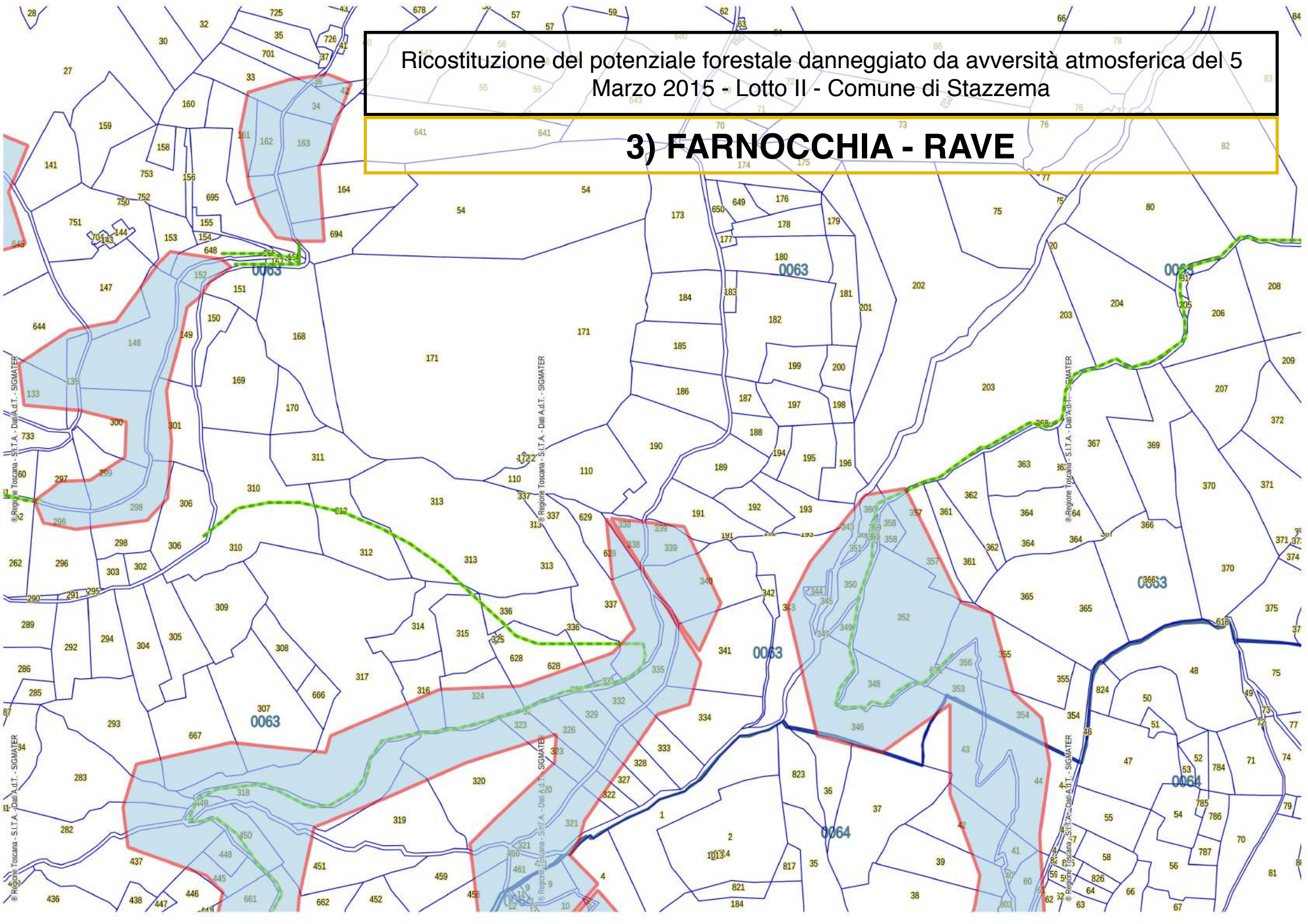

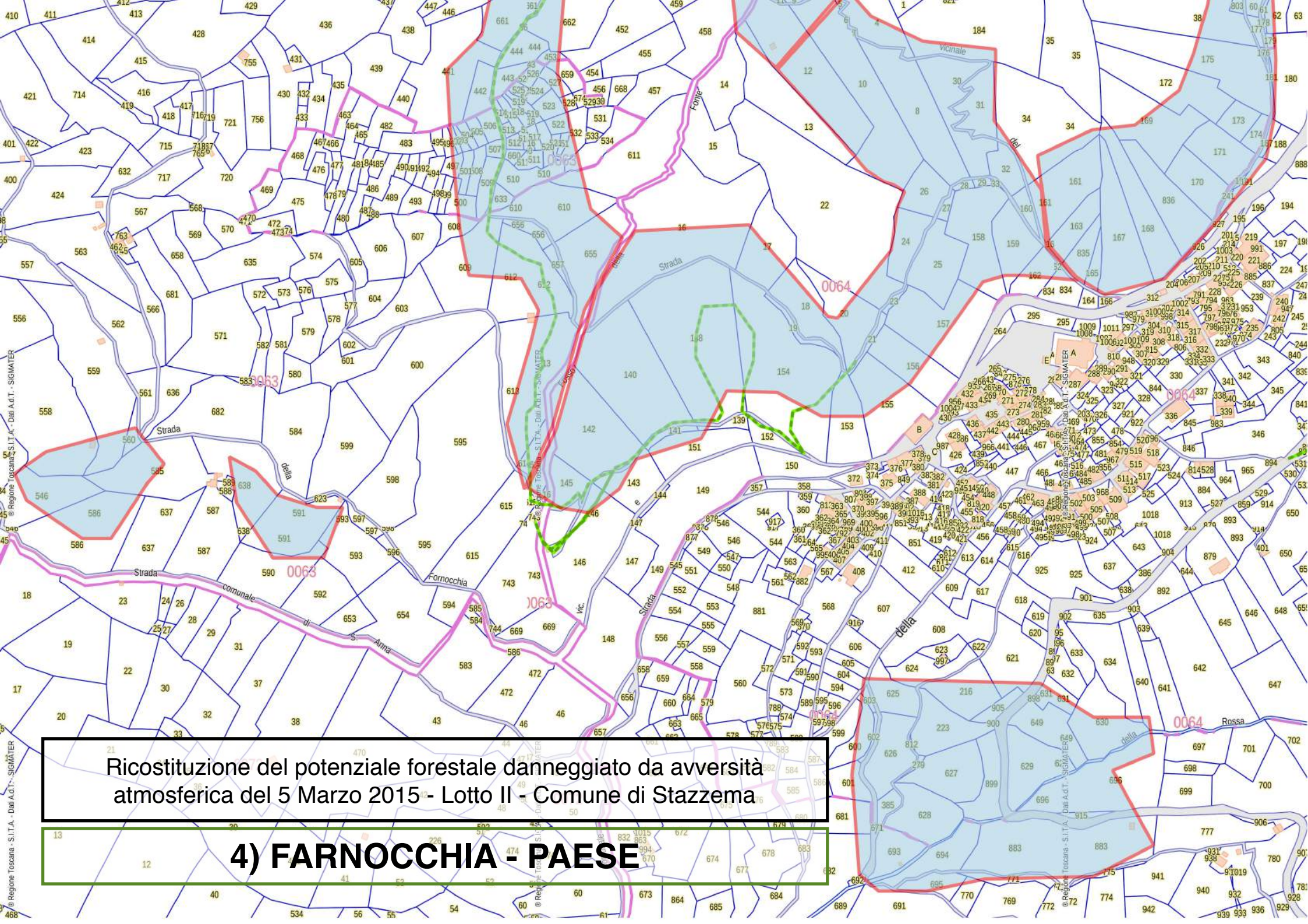

Ricostituzione del potenziale forestale danneggiato da avversità atmosferica del 5 Marzo 2015 - Lotto II - Comune di Stazzema

4) FARNOCCHIA - PAESE

Ricostituzione del potenziale forestale danneggiato da avversità atmosferica del 5 Marzo 2015 - Lotto II - Comune di Stazzema

5) FARNOCCHIA - CALCAFERRO

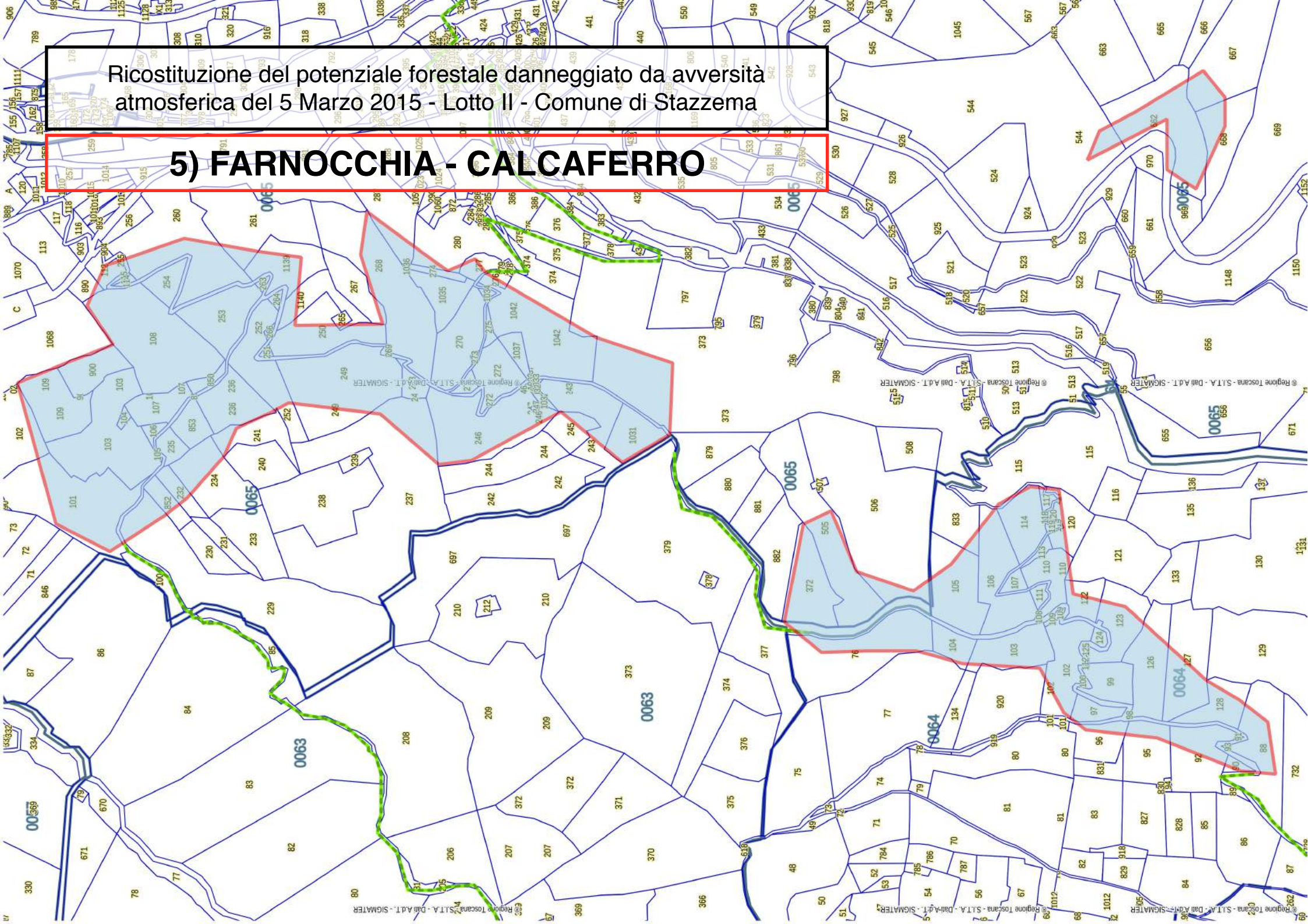

Ricostituzione del potenziale forestale danneggiato da avversità atmosferica del 5 Marzo 2015 - Lotto II - Comune di Stazzema

5) FARNOCCHIA - FORCELLO

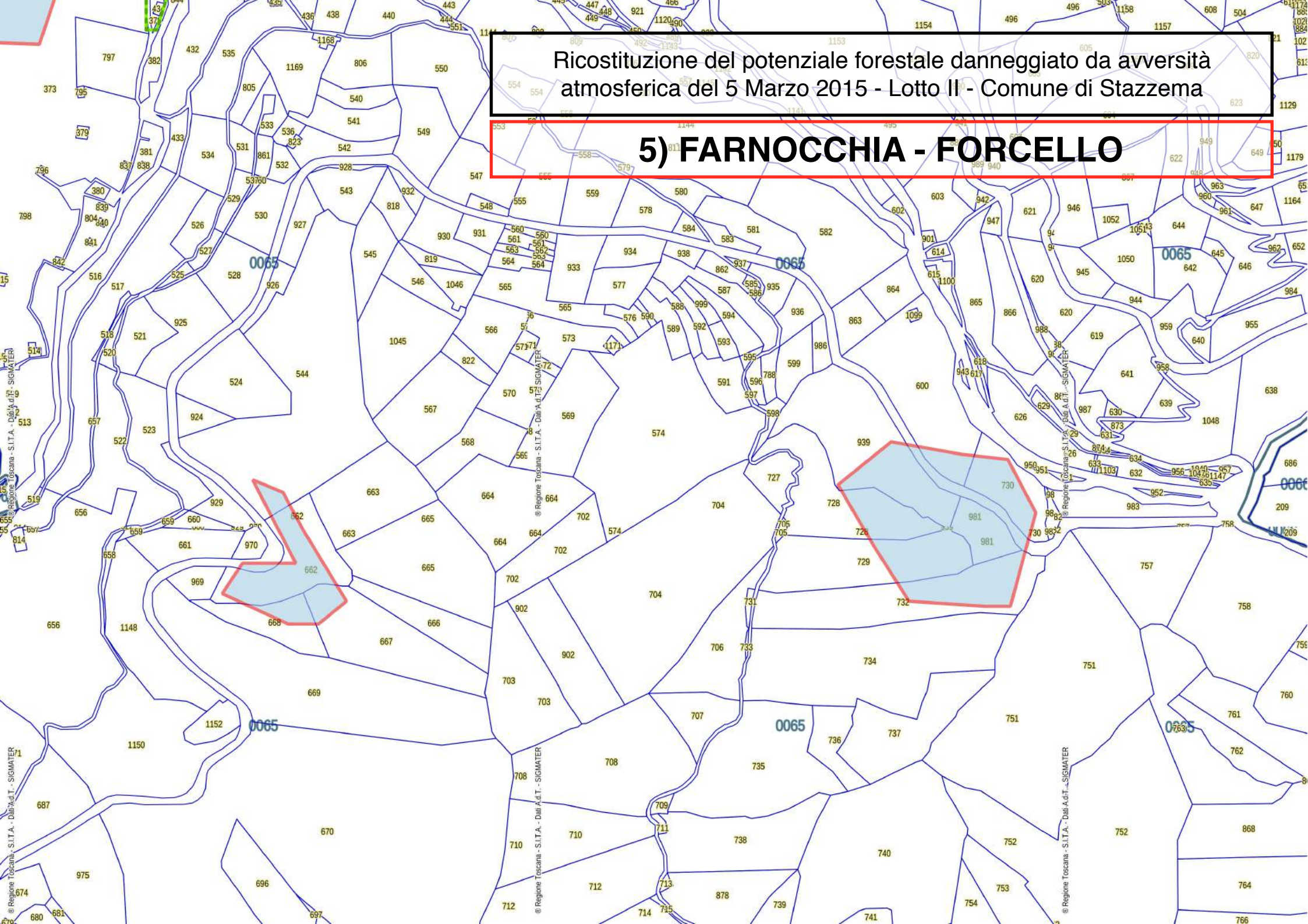

Ricostituzione del potenziale forestale danneggiato da avversità atmosferica del 5 Marzo 2015
Lotto II - Comune di Stazzema

LE MINIERE DI FERRO - CARDOSO

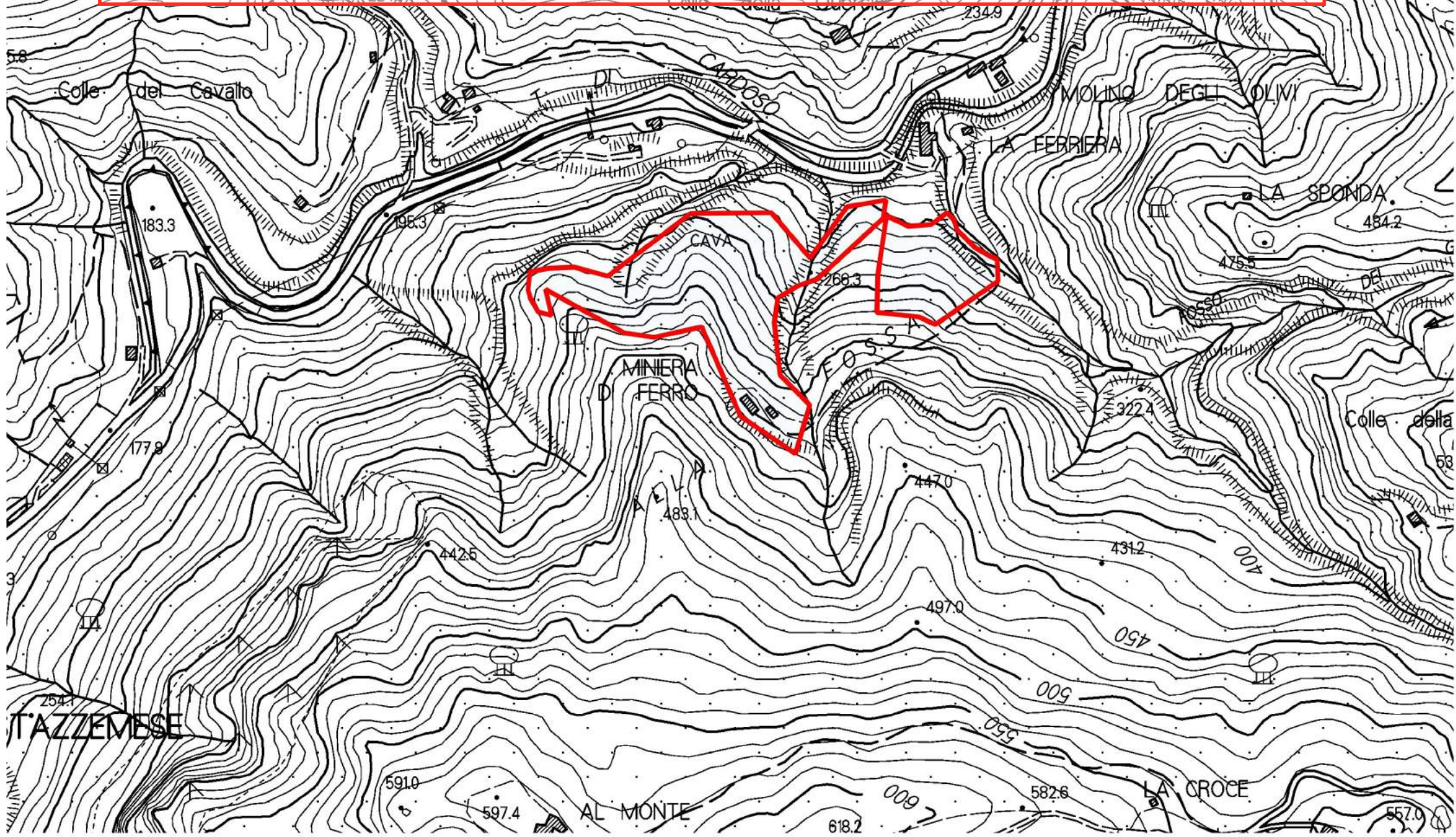

Ricostituzione del potenziale forestale danneggiato da avversità atmosferica del 5 Marzo 2015
Lotto II - Comune di Stazzema

LE MINIERE DI FERRO - CARDOSO

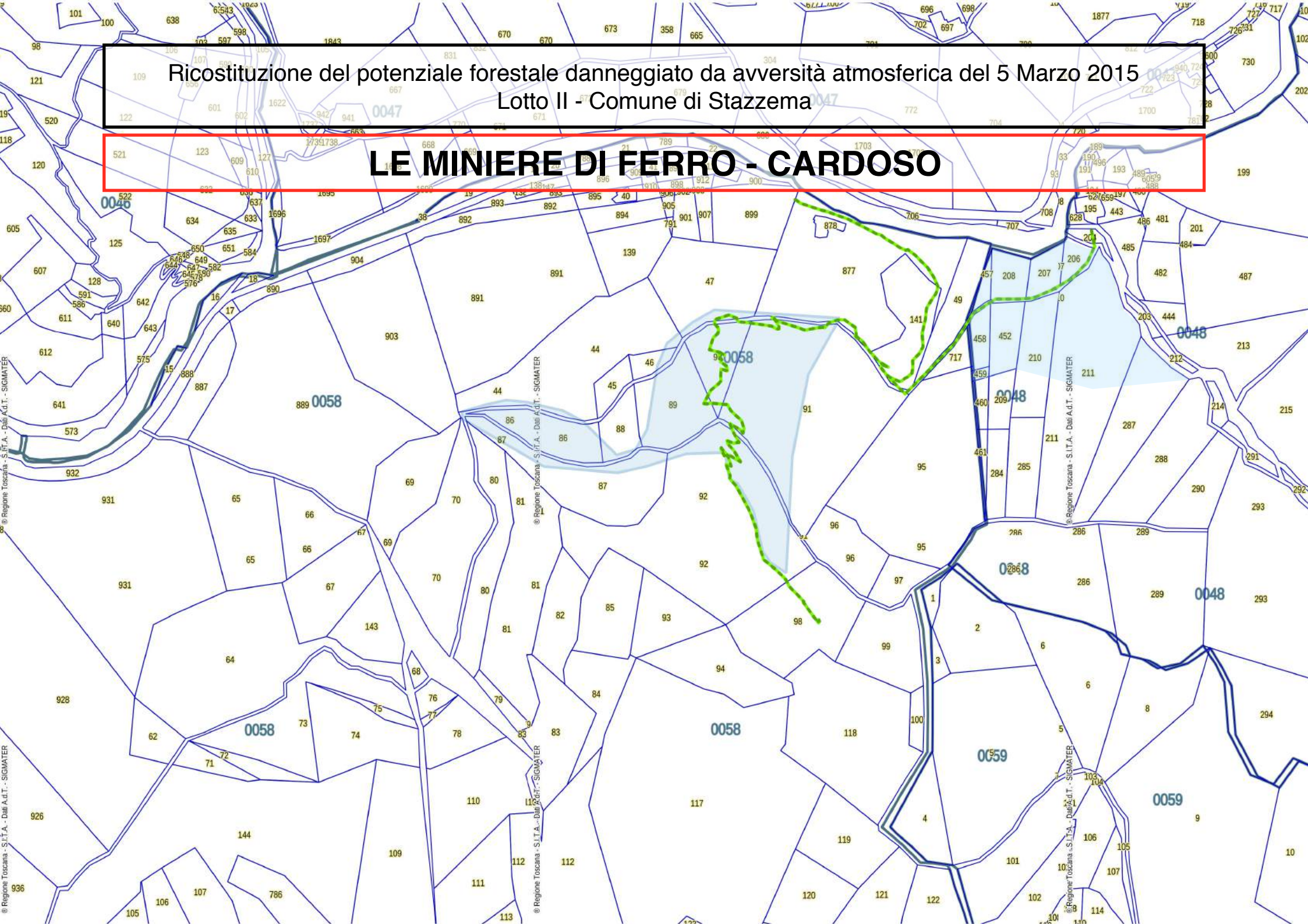

Visura per immobile

Situazione degli atti informatizzati al 30/03/2017

Dati della richiesta	Comune di STAZZEMA (Codice: I942B)
	Sezione di STAZZEMA (Provincia di LUCCA)
Catasto Terreni	Foglio: 65 Particella: 900

Immobile

N.	DATI IDENTIFICATIVI			DATI CLASSAMENTO					DATI DERIVANTI DA	
	Foglio	Particella	Sub	Porz	Qualità Classe	Superficie(m ²) ha are ca	Deduz	Reddito		
1	65	900		-	CAST FRUTTO 2	09 10		Euro 0,85 L. 1.638	Euro 0,33 L. 637	Impianto meccanografico del 04/12/1970
Notifica					Partita	7783				

INTESTATI

N.	DATI ANAGRAFICI	CODICE FISCALE	DIRITTI E ONERI REALI
1	BERTELLOTTI Luciana nata a STAZZEMA il 06/07/1939	BRTL39L46I942H*	(1) Proprieta` per 1/2
2	FIASCHI Francesco nato a STAZZEMA il 04/08/1937	FSCFNC37M04I942M*	(1) Proprieta` per 1/2
DATI DERIVANTI DA		ISTRUMENTO (ATTO PUBBLICO) del 05/07/1984 Voltura in atti dal 29/08/1986 Repertorio n.: 25660 Rogante: TOLOMEI RODOLFO Sede: SERAVEZZA Registrazione: UR Sede: VIAREGGIO n: 2922 del 19/07/1984 (n. 493984	

Unità immobiliari n. 1

Tributi erariali: Euro 0,90

Visura telematica

* Codice Fiscale Validato in Anagrafe Tributaria

Visura per immobile

Situazione degli atti informatizzati al 30/03/2017

Dati della richiesta	Comune di STAZZEMA (Codice: I942B)
	Sezione di STAZZEMA (Provincia di LUCCA)
Catasto Terreni	Foglio: 65 Particella: 109

Immobile

N.	DATI IDENTIFICATIVI			DATI CLASSAMENTO					DATI DERIVANTI DA	
	Foglio	Particella	Sub	Porz	Qualità Classe	Superficie(m ²) ha are ca	Deduz	Reddito		
1	65	109		-	CAST FRUTTO 3	15 50		Euro 1,44 L. 2.790	Euro 0,48 L. 930	Impianto meccanografico del 04/12/1970
Notifica					Partita	4464				

INTESTATO

N.	DATI ANAGRAFICI	CODICE FISCALE	DIRITTI E ONERI REALI
1	PARDINI Narciso;FU FERDINANDO nato a STAZZEMA il 07/09/1874		(1) Proprieta` per 1000/1000

Unità immobiliari n. 1

Tributi erariali: Euro 0,90

Visura telematica

* Codice Fiscale Validato in Anagrafe Tributaria

Visura per immobile

Situazione degli atti informatizzati al 30/03/2017

Dati della richiesta	Comune di STAZZEMA (Codice: I942B)
	Sezione di STAZZEMA (Provincia di LUCCA)
Catasto Terreni	Foglio: 65 Particella: 1037

Immobile

N.	DATI IDENTIFICATIVI			DATI CLASSAMENTO					DATI DERIVANTI DA	
	Foglio	Particella	Sub	Porz	Qualità Classe	Superficie(m ²) ha are ca	Deduz	Reddito		
1	65	1037		-	CAST FRUTTO 4	03 40		Euro 0,23 L. 442	Euro 0,02 L. 34	FRAZIONAMENTO del 16/07/1966 in atti dal 15/11/1985 GUIDUGLI G G (n. 1683)
Notifica					Partita	8883				

INTESTATO

N.	DATI ANAGRAFICI	CODICE FISCALE	DIRITTI E ONERI REALI
1	VECOLI Lorenzo nato a MASSAROSA il 17/09/1934	VCLLNZ34P17F035W*	(1) Proprietà per 1000/1000
DATI DERIVANTI DA	ISTRUMENTO (ATTO PUBBLICO) del 17/01/1976 Voltura in atti dal 29/08/1996 Repertorio n.: 19153 Rogante: BARSOTTELLI LORENZ Sede: CAMAIORE Registrazione: UR Sede: VIAREGGIO Volume: 161 n: 475 del 05/02/1976 (n. 1228.1/1976)		

Unità immobiliari n. 1

Tributi erariali: Euro 0,90

Visura telematica

* Codice Fiscale Validato in Anagrafe Tributaria

Visura per immobile

Situazione degli atti informatizzati al 30/03/2017

Dati della richiesta	Comune di STAZZEMA (Codice: I942B)
	Sezione di STAZZEMA (Provincia di LUCCA)
Catasto Terreni	Foglio: 65 Particella: 246

Immobile

N.	DATI IDENTIFICATIVI			DATI CLASSAMENTO					DATI DERIVANTI DA	
	Foglio	Particella	Sub	Porz	Qualità Classe	Superficie(m ²) ha are ca	Deduz	Reddito		
1	65	246		-	CAST FRUTTO 4	29 80		Euro 2,00 L. 3.874	Euro 0,15 L. 298	FRAZIONAMENTO del 16/07/1966 in atti dal 15/11/1985 GUIDUGLI G G (n. 1683)
Notifica				Partita						

INTESTATO

N.	DATI ANAGRAFICI	CODICE FISCALE	DIRITTI E ONERI REALI
1	PULITI Adriano nato a STAZZEMA il 19/04/1932	PLTDRN32D19I942Y*	(1) Proprieta` per 1/1
DATI DERIVANTI DA	DENUNZIA (NEI PASSAGGI PER CAUSA DI MORTE) del 22/05/1999 protocollo n. 323457 in atti dal 07/12/2001 Registrazione: UR Sede: VIAREGGIO Volume: 628 n: 60 del 22/11/1999 SUCCESSIONE PAPINI GIULIA (n. 7037.1/1999)		

Unità immobiliari n. 1

Tributi erariali: Euro 0,90

Visura telematica

* Codice Fiscale Validato in Anagrafe Tributaria

Visura per immobile

Situazione degli atti informatizzati al 30/03/2017

Dati della richiesta	Comune di STAZZEMA (Codice: I942B)
	Sezione di STAZZEMA (Provincia di LUCCA)
Catasto Terreni	Foglio: 65 Particella: 1042

Immobile

N.	DATI IDENTIFICATIVI			DATI CLASSAMENTO					DATI DERIVANTI DA	
	Foglio	Particella	Sub	Porz	Qualità Classe	Superficie(m ²) ha are ca	Deduz	Reddito		
1	65	1042		-	CAST FRUTTO 4	32 20		Euro 2,16 L. 4.186	Euro 0,17 L. 322	FRAZIONAMENTO del 16/07/1966 in atti dal 15/11/1985 GUIDUGLI G G (n. 1683)
Notifica					Partita	8883				

INTESTATO

N.	DATI ANAGRAFICI	CODICE FISCALE	DIRITTI E ONERI REALI
1	VECOLI Lorenzo nato a MASSAROSA il 17/09/1934	VCLLNZ34P17F035W*	(1) Proprieta` per 1000/1000
DATI DERIVANTI DA	ISTRUMENTO (ATTO PUBBLICO) del 17/01/1976 Voltura in atti dal 29/08/1996 Repertorio n.: 19153 Rogante: BARSOTTELLI LORENZ Sede: CAMAIORE Registrazione: UR Sede: VIAREGGIO Volume: 161 n: 475 del 05/02/1976 (n. 1228.1/1976)		

Unità immobiliari n. 1

Tributi erariali: Euro 0,90

Visura telematica

* Codice Fiscale Validato in Anagrafe Tributaria

Visura per immobile

Situazione degli atti informatizzati al 30/03/2017

Dati della richiesta	Comune di STAZZEMA (Codice: I942B)
	Sezione di STAZZEMA (Provincia di LUCCA)
Catasto Terreni	Foglio: 65 Particella: 1035

Immobile

N.	DATI IDENTIFICATIVI			DATI CLASSAMENTO					DATI DERIVANTI DA	
	Foglio	Particella	Sub	Porz	Qualità Classe	Superficie(m ²)	Deduz	Reddito		
						ha are ca		Dominicale		Agrario
1	65	1035		-	CAST FRUTTO 4	09 80		Euro 0,66 L. 1.274	Euro 0,05 L. 98	FRAZIONAMENTO del 16/07/1966 in atti dal 15/11/1985 GUIDUGLI G G (n. 1683
Notifica					Partita					

INTESTATI

N.	DATI ANAGRAFICI	CODICE FISCALE	DIRITTI E ONERI REALI
1	BATACCHI Mirca Maria nata a CREMONA il 09/10/1948	BTCMCM48R49D150I*	(1) Proprieta` per 1/2 in regime di comunione dei beni con FANTECHI FRANCO
2	FANTECHI Franco nato a FIRENZE il 12/07/1946	FNTFNC46L12D612M*	(1) Proprieta` per 1/2 in regime di comunione dei beni con BATACCHI MIRCA MARIA
DATI DERIVANTI DA		DECRETO (DISPOSIZIONI DELLE AUTORITA') del 04/06/2001 protocollo n. 231512 Voltura in atti dal 11/09/2001 Repertorio n.: 1340 Rogante: TRIBUNALE Sede: LUCCA Registrazione: UR Sede: LUCCA n: 1434 del 12/06/2001 VENDITA GIUDIZIARIA (n. 189061.1/2001)	

Unità immobiliari n. 1

Tributi erariali: Euro 0,90

Visura telematica

* Codice Fiscale Validato in Anagrafe Tributaria

Visura per immobile

Situazione degli atti informatizzati al 30/03/2017

Dati della richiesta	Comune di STAZZEMA (Codice: I942B)
	Sezione di STAZZEMA (Provincia di LUCCA)
Catasto Terreni	Foglio: 65 Particella: 270

Immobile

N.	DATI IDENTIFICATIVI			DATI CLASSAMENTO					DATI DERIVANTI DA	
	Foglio	Particella	Sub	Porz	Qualità Classe	Superficie(m ²) ha are ca	Deduz	Reddito		
1	65	270		-	CAST FRUTTO 4	13 80		Euro 0,93 L. 1.794	Euro 0,07 L. 138	FRAZIONAMENTO del 16/07/1966 in atti dal 15/11/1985 GUIDUGLI G G (n. 1683)
Notifica				Partita						

INTESTATO

N.	DATI ANAGRAFICI	CODICE FISCALE	DIRITTI E ONERI REALI
1	PULITI Adriano nato a STAZZEMA il 19/04/1932	PLTDRN32D19I942Y*	(1) Proprieta` per 1/1
DATI DERIVANTI DA	DENUNZIA (NEI PASSAGGI PER CAUSA DI MORTE) del 22/05/1999 protocollo n. 323457 in atti dal 07/12/2001 Registrazione: UR Sede: VIAREGGIO Volume: 628 n: 60 del 22/11/1999 SUCCESSIONE PAPINI GIULIA (n. 7037.1/1999)		

Unità immobiliari n. 1

Tributi erariali: Euro 0,90

Visura telematica

* Codice Fiscale Validato in Anagrafe Tributaria

Visura per immobile

Situazione degli atti informatizzati al 30/03/2017

Dati della richiesta	Comune di STAZZEMA (Codice: I942B)
	Sezione di STAZZEMA (Provincia di LUCCA)
Catasto Terreni	Foglio: 65 Particella: 268

Immobile

N.	DATI IDENTIFICATIVI			DATI CLASSAMENTO						DATI DERIVANTI DA	
	Foglio	Particella	Sub	Porz	Qualità Classe	Superficie(m ²)		Deduz	Reddito		
						ha	are ca		Dominicale		Agrario
1	65	268		-	CAST FRUTTO 4	38	50		Euro 2,58 L. 5.005	Euro 0,20 L. 385	Impianto meccanografico del 04/12/1970
Notifica					Partita			708			

INTESTATI

N.	DATI ANAGRAFICI	CODICE FISCALE	DIRITTI E ONERI REALI
1	BARSANTI Ernelia;VED GORI		(8) Usufrutto
2	GORI Albertina;FU AUGUSTO nata a STAZZEMA il 01/09/1910		(1) Proprieta`

Unità immobiliari n. 1

Tributi erariali: Euro 0,90

Visura telematica

* Codice Fiscale Validato in Anagrafe Tributaria

Visura per immobile

Situazione degli atti informatizzati al 30/03/2017

Dati della richiesta	Comune di STAZZEMA (Codice: I942B)
	Sezione di STAZZEMA (Provincia di LUCCA)
Catasto Terreni	Foglio: 65 Particella: 254

Immobile

N.	DATI IDENTIFICATIVI			DATI CLASSAMENTO					DATI DERIVANTI DA	
	Foglio	Particella	Sub	Porz	Qualità Classe	Superficie(m ²)	Deduz	Reddito		
						ha are ca			Dominicale	Agrario
1	65	254		-	CAST FRUTTO	3	05 20	Euro 0,48 L. 936	Euro 0,16 L. 312	Impianto meccanografico del 04/12/1970
Notifica						Partita	8015			

INTESTATI

N.	DATI ANAGRAFICI	CODICE FISCALE	DIRITTI E ONERI REALI
1	POCAI Alberto nato a VIAREGGIO il 04/08/1938	PCOLRT38M04L833G*	(1) Proprieta` per 5/24
2	POCAI Bonuccio nato a STAZZEMA il 14/04/1984	PCOBCC84D14I942Y*	(1) Proprieta` per 12/24
3	POCAI Giuliano nato a VIAREGGIO il 09/08/1941	PCOGLN41M09L833Y*	(1) Proprieta` per 7/24
DATI DERIVANTI DA		DENUNZIA (NEI PASSAGGI PER CAUSA DI MORTE) del 24/10/1972 in atti dal 22/08/1996 Registrazione: (n. 4289.1/1996)	

Unità immobiliari n. 1

Tributi erariali: Euro 0,90

Visura telematica

* Codice Fiscale Validato in Anagrafe Tributaria

Visura per immobile

Situazione degli atti informatizzati al 30/03/2017

Dati della richiesta	Comune di STAZZEMA (Codice: I942B)
	Sezione di STAZZEMA (Provincia di LUCCA)
Catasto Terreni	Foglio: 65 Particella: 234

Immobile

N.	DATI IDENTIFICATIVI			DATI CLASSAMENTO					DATI DERIVANTI DA	
	Foglio	Particella	Sub	Porz	Qualità Classe	Superficie(m ²)	Deduz	Reddito		
						ha are ca		Dominicale		Agrario
1	65	234		-	SEMINATIVO 3	17 80		Euro 1,47 L. 2.848	Euro 2,30 L. 4.450	Impianto meccanografico del 04/12/1970
Notifica					Partita					

INTESTATI

N.	DATI ANAGRAFICI	CODICE FISCALE	DIRITTI E ONERI REALI
1	GARBATI Alessandra nata a STAZZEMA il 27/05/1910	GRBLSN10E67I942I*	(1) Proprieta` per 1/30
2	GARBATI Anna nata a STAZZEMA il 28/11/1922		(1) Proprieta` per 1/30
3	GARBATI Bruno nato a STAZZEMA il 17/01/1903	GRBBRN03A17I942L*	(1) Proprieta` per 1/30
4	GARBATI Cesare		(1) Proprieta` per 5/30
5	GARBATI Fanny nata a STAZZEMA il 30/10/1872		(1) Proprieta` per 5/30
6	GARBATI Giuseppe		(1) Proprieta` per 5/30
7	GARBATI Lina nata a STAZZEMA il 20/08/1905	GRBLNI05M60I942K*	(1) Proprieta` per 1/30
8	GARBATI Rosanna		(1) Proprieta` per 5/30
9	GARBATI Severino nato a STAZZEMA il 29/08/1882		(1) Proprieta` per 5/30
10	PAPINI Nila nata a SERAVEZZA il 21/03/1963	PPNNLI63C61I622S*	(1) Proprieta` per 1/240
11	POLIDORI Cinzia nata a STAZZEMA il 09/03/1964	PLDCNZ64C49I942Z*	(1) Proprieta` per 1/120
12	POLIDORI David nato a SERAVEZZA il 13/02/1980	PLDDVD80B13I622Q*	(1) Proprieta` per 1/240
13	POLIDORI Mila nata a STAZZEMA il 31/05/1961	PLDMLI61E71I942L*	(1) Proprieta` per 1/120
14	POLIDORI Nadia nata a STAZZEMA il 30/01/1955	PLDNDA55A70I942C*	(1) Proprieta` per 1/120
DATI DERIVANTI DA	DENUNZIA (NEI PASSAGGI PER CAUSA DI MORTE) del 03/03/2015 protocollo n. LU0041893 in atti dal 29/05/2015 Registrazione: UU Sede: VIAREGGIO Volume: 9990 n: 609 del 25/05/2015 SUCC DI POLIDORI CLAUDIO (n. 4919.1/2015)		

Unità immobiliari n. 1

Tributi erariali: Euro 0,90

Visura telematica

* Codice Fiscale Validato in Anagrafe Tributaria

Visura per immobile

Situazione degli atti informatizzati al 30/03/2017

Dati della richiesta	Comune di STAZZEMA (Codice: I942B)
	Sezione di STAZZEMA (Provincia di LUCCA)
Catasto Terreni	Foglio: 65 Particella: 106

Immobile

N.	DATI IDENTIFICATIVI			DATI CLASSAMENTO						DATI DERIVANTI DA
	Foglio	Particella	Sub	Porz	Qualità Classe	Superficie(m ²) ha are ca	Deduz	Reddito		
1	65	106		-	CAST FRUTTO 4	01 20		Euro 0,08 L. 156	Euro 0,01 L. 12	Impianto meccanografico del 04/12/1970
Notifica						Partita	4464			

INTESTATO

N.	DATI ANAGRAFICI	CODICE FISCALE	DIRITTI E ONERI REALI
1	PARDINI Narciso;FU FERDINANDO nato a STAZZEMA il 07/09/1874		(1) Proprieta` per 1000/1000

Unità immobiliari n. 1

Tributi erariali: Euro 0,90

Visura telematica

* Codice Fiscale Validato in Anagrafe Tributaria

Visura per immobile

Situazione degli atti informatizzati al 30/03/2017

Dati della richiesta	Comune di STAZZEMA (Codice: I942B)
	Sezione di STAZZEMA (Provincia di LUCCA)
Catasto Terreni	Foglio: 65 Particella: 373

Immobile

N.	DATI IDENTIFICATIVI			DATI CLASSAMENTO						DATI DERIVANTI DA		
	Foglio	Particella	Sub	Porz	Qualità Classe	Superficie(m ²)		Deduz	Reddito			
						ha	are ca		Dominicale		Agrario	
1	65	373		-	CAST FRUTTO 2	2	00	90		Euro 18,68 L. 36.162	Euro 7,26 L. 14.063	Impianto meccanografico del 04/12/1970
Notifica				Partita			8015					

INTESTATI

N.	DATI ANAGRAFICI	CODICE FISCALE	DIRITTI E ONERI REALI
1	POCAI Alberto nato a VIAREGGIO il 04/08/1938	PCOLRT38M04L833G*	(1) Proprieta` per 5/24
2	POCAI Bonuccio nato a STAZZEMA il 14/04/1984	PCOBCC84D14I942Y*	(1) Proprieta` per 12/24
3	POCAI Giuliano nato a VIAREGGIO il 09/08/1941	PCOGLN41M09L833Y*	(1) Proprieta` per 7/24
DATI DERIVANTI DA		DENUNZIA (NEI PASSAGGI PER CAUSA DI MORTE) del 24/10/1972 in atti dal 22/08/1996 Registrazione: (n. 4289.1/1996)	

Unità immobiliari n. 1

Tributi erariali: Euro 0,90

Visura telematica

* Codice Fiscale Validato in Anagrafe Tributaria

Visura per immobile

Situazione degli atti informatizzati al 30/03/2017

Dati della richiesta	Comune di STAZZEMA (Codice: I942B)
	Sezione di STAZZEMA (Provincia di LUCCA)
Catasto Terreni	Foglio: 64 Particella: 107

Immobile

N.	DATI IDENTIFICATIVI			DATI CLASSAMENTO					DATI DERIVANTI DA	
	Foglio	Particella	Sub	Porz	Qualità Classe	Superficie(m ²)	Deduz	Reddito		
						ha are ca		Dominicale		Agrario
1	64	107		-	CAST FRUTTO 3	01 90		Euro 0,18 L. 342	Euro 0,06 L. 114	DENUNZIA (NEI PASSAGGI PER CAUSA DI MORTE) del 30/09/1984 in atti dal 30/08/1996 (n. 7493.902/1984)
Notifica				Partita						
Riserve				1 Atti passaggi intermedi non esistenti						

INTESTATI

N.	DATI ANAGRAFICI	CODICE FISCALE	DIRITTI E ONERI REALI
1	ROSSI Franca nata a SERAVEZZA il 03/05/1947	RSSFNC47E43I622B*	(1) Proprieta` per 1/2
2	ROSSI Marco nato a STAZZEMA il 07/05/1962	RSSMRC62E07I942L*	(1) Proprieta` per 1/2
DATI DERIVANTI DA		DENUNZIA (NEI PASSAGGI PER CAUSA DI MORTE) del 18/03/2016 protocollo n. LU0089345 in atti dal 26/07/2016 Registrazione: UU Sede: LUCCA Volume: 9990 n: 878 del 05/05/2016 SUCC DI GUIDI ENRICHETTA (n. 6826.1/2016)	

Unità immobiliari n. 1

Tributi erariali: Euro 0,90

Visura telematica

* Codice Fiscale Validato in Anagrafe Tributaria

Visura per immobile

Situazione degli atti informatizzati al 30/03/2017

Dati della richiesta	Comune di STAZZEMA (Codice: I942B)
	Sezione di STAZZEMA (Provincia di LUCCA)
Catasto Terreni	Foglio: 64 Particella: 38

Immobile

N.	DATI IDENTIFICATIVI			DATI CLASSAMENTO						DATI DERIVANTI DA
	Foglio	Particella	Sub	Porz	Qualità Classe	Superficie(m ²)	Deduz	Reddito		
						ha are ca		Dominicale	Agrario	
1	64	38		-	CAST FRUTTO 3	35 90		Euro 3,34 L. 6.462	Euro 1,11 L. 2.154	Impianto meccanografico del 04/12/1970
Notifica						Partita	6832			

INTESTATI

N.	DATI ANAGRAFICI	CODICE FISCALE	DIRITTI E ONERI REALI
1	GARBATI Federico;FU CESARE nato a STAZZEMA il 18/10/1881		Usufruttuario parziale
2	GARBATI Giustina nata a STAZZEMA il 30/03/1909		(1) Proprieta`

Unità immobiliari n. 1

Tributi erariali: Euro 0,90

Visura telematica

* Codice Fiscale Validato in Anagrafe Tributaria

Visura per immobile

Situazione degli atti informatizzati al 30/03/2017

Dati della richiesta	Comune di STAZZEMA (Codice: I942B)
	Sezione di STAZZEMA (Provincia di LUCCA)
Catasto Terreni	Foglio: 64 Particella: 120

Immobile

N.	DATI IDENTIFICATIVI			DATI CLASSAMENTO					DATI DERIVANTI DA	
	Foglio	Particella	Sub	Porz	Qualità Classe	Superficie(m ²) ha are ca	Deduz	Reddito		
1	64	120		-	CAST FRUTTO 3	08 60		Euro 0,80 L. 1.548	Euro 0,27 L. 516	Impianto meccanografico del 04/12/1970
Notifica					Partita	4363				

INTESTATO

N.	DATI ANAGRAFICI	CODICE FISCALE	DIRITTI E ONERI REALI
1	PAPINI Giuseppe;FU ACHILLE nato a STAZZEMA il 06/11/1899		(1) Proprieta` per 1000/1000

Unità immobiliari n. 1

Tributi erariali: Euro 0,90

Visura telematica

* Codice Fiscale Validato in Anagrafe Tributaria

Visura per immobile

Situazione degli atti informatizzati al 30/03/2017

Dati della richiesta	Comune di STAZZEMA (Codice: I942B)
	Sezione di STAZZEMA (Provincia di LUCCA)
Catasto Terreni	Foglio: 64 Particella: 110

Immobile

N.	DATI IDENTIFICATIVI			DATI CLASSAMENTO					DATI DERIVANTI DA	
	Foglio	Particella	Sub	Porz	Qualità Classe	Superficie(m ²)	Deduz	Reddito		
						ha are ca		Dominicale		Agrario
1	64	110		-	CAST FRUTTO 3	08 00		Euro 0,74 L. 1.440	Euro 0,25 L. 480	Impianto meccanografico del 04/12/1970
Notifica					Partita					

INTESTATI

N.	DATI ANAGRAFICI	CODICE FISCALE	DIRITTI E ONERI REALI
1	BACARELLI Noemi nata a CAMPI BISENZIO il 24/12/1920	BCRNMO20T64B507Q*	Usufruttuario parziale
2	BOTTARI Renata nata a STAZZEMA il 24/07/1926	BTTRNT26L64I942B*	(1) Proprieta` per 2/42
3	ULIVI Carlo		Comproprietario
4	ULIVI Dino nato a PIETRASANTA il 03/08/1951	LVUDNI51M03G628X*	(1) Proprieta` per 1/42
5	ULIVI Edamo nato a STAZZEMA il 19/12/1925	LVUDME25T19I942U*	Comproprietario
6	ULIVI Elena		Comproprietario
7	ULIVI Ida		Comproprietario
8	ULIVI Lucia nata a SERAVEZZA il 13/12/1957	LVULCU57T53I622X*	(1) Proprieta` per 1/42
9	ULIVI Marcello nato a STAZZEMA il 22/04/1955	LVUMCL55D22I942J*	(1) Proprieta` per 1/42
10	ULIVI Maria		Comproprietario
11	ULIVI Mario nato a STAZZEMA il 10/02/1964	LVUMRA64B10I942Q*	(1) Proprieta` per 1/42
12	ULIVI Mauro nato a CAMPI BISENZIO il 03/09/1947	LVUMRA47P03B507O*	Comproprietario
13	ULIVI Meri nata a PRATO il 11/10/1955		Comproprietario
14	ULIVI Piero nato a CAMPI BISENZIO il 09/02/1949	LVUPRI49B09B507M*	Comproprietario
DATI DERIVANTI DA	DENUNZIA (NEI PASSAGGI PER CAUSA DI MORTE) del 05/02/1986 in atti dal 29/03/1988 Registrazione: UR Sede: VIAREGGIO Volume: 454 n: 100 del 16/09/1987 (n. 5893.2/1987)		

Unità immobiliari n. 1

Tributi erariali: Euro 0,90

Visura telematica

* Codice Fiscale Validato in Anagrafe Tributaria

Visura per immobile

Situazione degli atti informatizzati al 30/03/2017

Dati della richiesta	Comune di STAZZEMA (Codice: I942B)
	Sezione di STAZZEMA (Provincia di LUCCA)
Catasto Terreni	Foglio: 64 Particella: 114

Immobile

N.	DATI IDENTIFICATIVI			DATI CLASSAMENTO					DATI DERIVANTI DA		
	Foglio	Particella	Sub	Porz	Qualità Classe	Superficie(m ²)	Deduz	Reddito			
						ha are ca		Dominicale		Agrario	
1	64	114		-	CAST FRUTTO	3	10 60		Euro 0,99 L. 1.908	Euro 0,33 L. 636	Impianto meccanografico del 04/12/1970
Notifica					Partita						

INTESTATI

N.	DATI ANAGRAFICI	CODICE FISCALE	DIRITTI E ONERI REALI
1	JENGO Beatrice nata a VIAREGGIO il 12/05/1946	JNGBRC46E52L833E*	(1) Proprieta` per 1/4
2	JENGO Maria Cristina nata a VIAREGGIO il 12/05/1946	JNGMCR46E52L833B*	(1) Proprieta` per 1/4
3	POCAI Alberto nato a VIAREGGIO il 04/08/1938	PCOLRT38M04L833G*	(1) Proprieta` per 5/24
4	POCAI Giuliano nato a VIAREGGIO il 09/08/1941	PCOGLN41M09L833Y*	(1) Proprieta` per 7/24
DATI DERIVANTI DA	DENUNZIA (NEI PASSAGGI PER CAUSA DI MORTE) del 20/05/1984 in atti dal 30/08/1996 Registrazione: UR Sede: VIAREGGIO Volume: 424 n: 95 del 16/11/1984 (n. 5448.1/1986)		

Unità immobiliari n. 1

Tributi erariali: Euro 0,90

Visura telematica

* Codice Fiscale Validato in Anagrafe Tributaria

Visura per immobile

Situazione degli atti informatizzati al 30/03/2017

Dati della richiesta	Comune di STAZZEMA (Codice: I942B)
	Sezione di STAZZEMA (Provincia di LUCCA)
Catasto Terreni	Foglio: 64 Particella: 105

Immobile

N.	DATI IDENTIFICATIVI			DATI CLASSAMENTO					DATI DERIVANTI DA	
	Foglio	Particella	Sub	Porz	Qualità Classe	Superficie(m ²) ha are ca	Deduz	Reddito		
1	64	105		-	CAST FRUTTO 3	19 10		Euro 1,78 L. 3.438	Euro 0,59 L. 1.146	Impianto meccanografico del 04/12/1970
Notifica					Partita	4700				

INTESTATO

N.	DATI ANAGRAFICI	CODICE FISCALE	DIRITTI E ONERI REALI
1	POCHINI Massimo;FU AVENERIO		(1) Proprieta` per 1000/1000

Unità immobiliari n. 1

Tributi erariali: Euro 0,90

Visura telematica

* Codice Fiscale Validato in Anagrafe Tributaria

Visura per immobile

Situazione degli atti informatizzati al 30/03/2017

Dati della richiesta	Comune di STAZZEMA (Codice: I942B)
	Sezione di STAZZEMA (Provincia di LUCCA)
Catasto Terreni	Foglio: 64 Particella: 106

Immobile

N.	DATI IDENTIFICATIVI			DATI CLASSAMENTO					DATI DERIVANTI DA	
	Foglio	Particella	Sub	Porz	Qualità Classe	Superficie(m ²)	Deduz	Reddito		
						ha are ca		Dominicale		Agrario
1	64	106		-	CAST FRUTTO 3	19 10		Euro 1,78 L. 3.438	Euro 0,59 L. 1.146	DENUNZIA (NEI PASSAGGI PER CAUSA DI MORTE) del 30/09/1984 in atti dal 30/08/1996 (n. 7493.902/1984)
Notifica					Partita					
Riserve	1 Atti passaggi intermedi non esistenti									

INTESTATI

N.	DATI ANAGRAFICI	CODICE FISCALE	DIRITTI E ONERI REALI
1	ROSSI Franca nata a SERAVEZZA il 03/05/1947	RSSFNC47E43I622B*	(1) Proprieta` per 1/2
2	ROSSI Marco nato a STAZZEMA il 07/05/1962	RSSMRC62E07I942L*	(1) Proprieta` per 1/2
DATI DERIVANTI DA	DENUNZIA (NEI PASSAGGI PER CAUSA DI MORTE) del 18/03/2016 protocollo n. LU0089345 in atti dal 26/07/2016 Registrazione: UU Sede: LUCCA Volume: 9990 n: 878 del 05/05/2016 SUCC DI GUIDI ENRICHETTA (n. 6826.1/2016)		

Unità immobiliari n. 1

Tributi erariali: Euro 0,90

Visura telematica

* Codice Fiscale Validato in Anagrafe Tributaria

Visura per immobile

Situazione degli atti informatizzati al 30/03/2017

Dati della richiesta	Comune di STAZZEMA (Codice: I942B)
	Sezione di STAZZEMA (Provincia di LUCCA)
Catasto Terreni	Foglio: 64 Particella: 105

Immobile

N.	DATI IDENTIFICATIVI			DATI CLASSAMENTO					DATI DERIVANTI DA	
	Foglio	Particella	Sub	Porz	Qualità Classe	Superficie(m ²) ha are ca	Deduz	Reddito		
1	64	105		-	CAST FRUTTO 3	19 10		Euro 1,78 L. 3.438	Euro 0,59 L. 1.146	Impianto meccanografico del 04/12/1970
Notifica					Partita	4700				

INTESTATO

N.	DATI ANAGRAFICI	CODICE FISCALE	DIRITTI E ONERI REALI
1	POCHINI Massimo;FU AVENERIO		(1) Proprieta` per 1000/1000

Unità immobiliari n. 1

Tributi erariali: Euro 0,90

Visura telematica

* Codice Fiscale Validato in Anagrafe Tributaria

Visura per immobile

Situazione degli atti informatizzati al 30/03/2017

Dati della richiesta	Comune di STAZZEMA (Codice: I942B)
	Sezione di STAZZEMA (Provincia di LUCCA)
Catasto Terreni	Foglio: 64 Particella: 38

Immobile

N.	DATI IDENTIFICATIVI			DATI CLASSAMENTO					DATI DERIVANTI DA	
	Foglio	Particella	Sub	Porz	Qualità Classe	Superficie(m²)	Deduz	Reddito		
						ha are ca		Dominicale		Agrario
1	64	38		-	CAST FRUTTO 3	35 90		Euro 3,34 L. 6.462	Euro 1,11 L. 2.154	Impianto meccanografico del 04/12/1970
Notifica					Partita	6832				

INTESTATI

N.	DATI ANAGRAFICI	CODICE FISCALE	DIRITTI E ONERI REALI
1	GARBATI Federico;FU CESARE nato a STAZZEMA il 18/10/1881		Usufruttuario parziale
2	GARBATI Giustina nata a STAZZEMA il 30/03/1909		(1) Proprieta`

Unità immobiliari n. 1

Tributi erariali: Euro 0,90

Visura telematica

* Codice Fiscale Validato in Anagrafe Tributaria

Visura per immobile

Situazione degli atti informatizzati al 30/03/2017

Dati della richiesta	Comune di STAZZEMA (Codice: I942B)
	Sezione di STAZZEMA (Provincia di LUCCA)
Catasto Terreni	Foglio: 64 Particella: 172

Immobile

N.	DATI IDENTIFICATIVI			DATI CLASSAMENTO					DATI DERIVANTI DA	
	Foglio	Particella	Sub	Porz	Qualità Classe	Superficie(m ²) ha are ca	Deduz	Reddito		
1	64	172		-	CAST FRUTTO 3	21 50		Euro 2,00 L. 3.870	Euro 0,67 L. 1.290	Impianto meccanografico del 04/12/1970
Notifica					Partita	4393				

INTESTATO

N.	DATI ANAGRAFICI	CODICE FISCALE	DIRITTI E ONERI REALI
1	PARDINI Amerigo;FU VALENTE nato a STAZZEMA il 12/11/1896		(1) Proprieta` per 1000/1000

Unità immobiliari n. 1

Tributi erariali: Euro 0,90

Visura telematica

* Codice Fiscale Validato in Anagrafe Tributaria

Visura per immobile

Situazione degli atti informatizzati al 30/03/2017

Dati della richiesta	Comune di STAZZEMA (Codice: I942B)
	Sezione di STAZZEMA (Provincia di LUCCA)
Catasto Terreni	Foglio: 64 Particella: 173

Immobile

N.	DATI IDENTIFICATIVI			DATI CLASSAMENTO					DATI DERIVANTI DA	
	Foglio	Particella	Sub	Porz	Qualità Classe	Superficie(m ²)	Deduz	Reddito		
						ha are ca		Dominicale		Agrario
1	64	173		-	CAST FRUTTO 3	04 70		Euro 0,44 L. 846	Euro 0,15 L. 282	Impianto meccanografico del 04/12/1970
Notifica					Partita	1732				

INTESTATI

N.	DATI ANAGRAFICI	CODICE FISCALE	DIRITTI E ONERI REALI
1	BOTTARI Ivo nato a STAZZEMA il 26/01/1944	BTTVIO44A26I942A*	(1) Proprieta` per 1/3
2	BOTTARI Marcello nato a STAZZEMA il 04/09/1938	BTTMCL38P04I942W*	(1) Proprieta` per 1/3
3	BOTTARI Paola nata a VIAREGGIO il 17/11/1962	BTTPLA62S57L833N*	(1) Proprieta` per 1/3
DATI DERIVANTI DA		DENUNZIA (NEI PASSAGGI PER CAUSA DI MORTE) del 27/12/1991 in atti dal 11/01/1993 Registrazione: UR Sede: VIAREGGIO Volume: 517 n: 90 del 26/06/1992 (n. 5458.2/1992)	

Unità immobiliari n. 1

Tributi erariali: Euro 0,90

Visura telematica

* Codice Fiscale Validato in Anagrafe Tributaria

Visura per immobile

Situazione degli atti informatizzati al 30/03/2017

Dati della richiesta	Comune di STAZZEMA (Codice: I942B)
	Sezione di STAZZEMA (Provincia di LUCCA)
Catasto Terreni	Foglio: 64 Particella: 30

Immobile

N.	DATI IDENTIFICATIVI			DATI CLASSAMENTO						DATI DERIVANTI DA
	Foglio	Particella	Sub	Porz	Qualità Classe	Superficie(m ²)	Deduz	Reddito		
						ha are ca		Dominicale	Agrario	
1	64	30		-	CAST FRUTTO 3	16 50		Euro 1,53 L. 2.970	Euro 0,51 L. 990	Impianto meccanografico del 04/12/1970
Notifica					Partita	1709				

INTESTATI

N.	DATI ANAGRAFICI	CODICE FISCALE	DIRITTI E ONERI REALI
1	BOTTARI Franco;FU ALINO		Comproprietario
2	BOTTARI Gastone;FU ALINO		Comproprietario

Unità immobiliari n. 1

Tributi erariali: Euro 0,90

Visura telematica

* Codice Fiscale Validato in Anagrafe Tributaria

Visura per immobile

Situazione degli atti informatizzati al 30/03/2017

Dati della richiesta	Comune di STAZZEMA (Codice: I942B)
	Sezione di STAZZEMA (Provincia di LUCCA)
Catasto Terreni	Foglio: 64 Particella: 8

Immobile

N.	DATI IDENTIFICATIVI			DATI CLASSAMENTO					DATI DERIVANTI DA	
	Foglio	Particella	Sub	Porz	Qualità Classe	Superficie(m ²) ha are ca	Deduz	Reddito		
1	64	8		-	CAST FRUTTO 3	25 00		Euro 2,32 L. 4.500	Euro 0,77 L. 1.500	Impianto meccanografico del 04/12/1970
Notifica						Partita	3240			

INTESTATO

N.	DATI ANAGRAFICI	CODICE FISCALE	DIRITTI E ONERI REALI
1	LAZZERI Evangelina;DI GIUSEPPE VED ULIVI nata a STAZZEMA il 29/01/1872		(1) Proprieta` per 1000/1000

Unità immobiliari n. 1

Tributi erariali: Euro 0,90

Visura telematica

* Codice Fiscale Validato in Anagrafe Tributaria

Visura per immobile

Situazione degli atti informatizzati al 30/03/2017

Dati della richiesta	Comune di STAZZEMA (Codice: I942B)
	Sezione di STAZZEMA (Provincia di LUCCA)
Catasto Terreni	Foglio: 64 Particella: 4

Immobile

N.	DATI IDENTIFICATIVI			DATI CLASSAMENTO					DATI DERIVANTI DA	
	Foglio	Particella	Sub	Porz	Qualità Classe	Superficie(m ²) ha are ca	Deduz	Reddito		
1	64	4		-	CAST FRUTTO 3	24 10		Euro 2,24 L. 4.338	Euro 0,75 L. 1.446	Impianto meccanografico del 04/12/1970
Notifica					Partita	3240				

INTESTATO

N.	DATI ANAGRAFICI	CODICE FISCALE	DIRITTI E ONERI REALI
1	LAZZERI Evangelina;DI GIUSEPPE VED ULIVI nata a STAZZEMA il 29/01/1872		(1) Proprieta` per 1000/1000

Unità immobiliari n. 1

Tributi erariali: Euro 0,90

Visura telematica

* Codice Fiscale Validato in Anagrafe Tributaria

Visura per immobile

Situazione degli atti informatizzati al 30/03/2017

Dati della richiesta	Comune di STAZZEMA (Codice: I942B)
	Sezione di STAZZEMA (Provincia di LUCCA)
Catasto Terreni	Foglio: 64 Particella: 26

Immobile

N.	DATI IDENTIFICATIVI			DATI CLASSAMENTO				DATI DERIVANTI DA		
	Foglio	Particella	Sub	Porz	Qualità Classe	Superficie(m ²) ha are ca	Deduz	Reddito		
1	64	26		-	CAST FRUTTO 3	07 90		Euro 0,73 L. 1.422	Euro 0,24 L. 474	Impianto meccanografico del 04/12/1970
Notifica				Partita						

INTESTATI

N.	DATI ANAGRAFICI	CODICE FISCALE	DIRITTI E ONERI REALI
1	BERTELLI Loredana nata a STAZZEMA il 07/05/1957	BRTLDN57E47I942U*	(1) Proprieta` per 333/1000
2	BERTELLI Valter nato a STAZZEMA il 05/07/1955	BRTVTR55L05I942A*	(1) Proprieta` per 333/1000
3	PARDINI Maria Grazia nata a STAZZEMA il 17/05/1931	PRDMGR31E57I942S*	(1) Proprieta` per 334/1000
DATI DERIVANTI DA		DENUNZIA (NEI PASSAGGI PER CAUSA DI MORTE) del 14/04/2006 protocollo n. LU0087009 in atti dal 23/04/2007 Registrazione: UU Sede: PIETRASANTA Volume: 26 n: 33 del 12/04/2007 SUCCESSIONE DI BERTELLI ERMANNO (n. 4507.3/2007)	

Unità immobiliari n. 1

Tributi erariali: Euro 0,90

Visura telematica

* Codice Fiscale Validato in Anagrafe Tributaria

Visura per immobile

Situazione degli atti informatizzati al 30/03/2017

Dati della richiesta	Comune di STAZZEMA (Codice: I942B)
	Sezione di STAZZEMA (Provincia di LUCCA)
Catasto Terreni	Foglio: 64 Particella: 24

Immobile

N.	DATI IDENTIFICATIVI			DATI CLASSAMENTO					DATI DERIVANTI DA	
	Foglio	Particella	Sub	Porz	Qualità Classe	Superficie(m ²) ha are ca	Deduz	Reddito		
1	64	24		-	CAST FRUTTO 3	08 40		Euro 0,78 L. 1.512	Euro 0,26 L. 504	Impianto meccanografico del 04/12/1970
Notifica					Partita	4963				

INTESTATO

N.	DATI ANAGRAFICI	CODICE FISCALE	DIRITTI E ONERI REALI
1	ROSSI Pietro;FU GIUSEPPE nato a STAZZEMA il 27/07/1887		(1) Proprieta` per 1000/1000

Unità immobiliari n. 1

Tributi erariali: Euro 0,90

Visura telematica

* Codice Fiscale Validato in Anagrafe Tributaria

Visura per immobile

Situazione degli atti informatizzati al 30/03/2017

Dati della richiesta	Comune di STAZZEMA (Codice: I942B)
	Sezione di STAZZEMA (Provincia di LUCCA)
Catasto Terreni	Foglio: 64 Particella: 12

Immobile

N.	DATI IDENTIFICATIVI			DATI CLASSAMENTO					DATI DERIVANTI DA	
	Foglio	Particella	Sub	Porz	Qualità Classe	Superficie(m ²) ha are ca	Deduz	Reddito		
1	64	12		-	CAST FRUTTO 3	33 00		Euro 3,07 L. 5.940	Euro 1,02 L. 1.980	Impianto meccanografico del 04/12/1970
Notifica					Partita	3894				

INTESTATO

N.	DATI ANAGRAFICI	CODICE FISCALE	DIRITTI E ONERI REALI
1	ROSSI Gianfranco nato a STAZZEMA il 05/08/1933	RSSGFR33M05I942X*	(1) Proprieta` per 1000/1000

Unità immobiliari n. 1

Tributi erariali: Euro 0,90

Visura telematica

* Codice Fiscale Validato in Anagrafe Tributaria

Visura per immobile

Situazione degli atti informatizzati al 30/03/2017

Dati della richiesta	Comune di STAZZEMA (Codice: I942B)
	Sezione di STAZZEMA (Provincia di LUCCA)
Catasto Terreni	Foglio: 64 Particella: 10

Immobile

N.	DATI IDENTIFICATIVI			DATI CLASSAMENTO					DATI DERIVANTI DA	
	Foglio	Particella	Sub	Porz	Qualità Classe	Superficie(m ²)	Deduz	Reddito		
						ha are ca		Dominicale		Agrario
1	64	10		-	CAST FRUTTO 3	37 30		Euro 3,47 L. 6.714	Euro 1,16 L. 2.238	Impianto meccanografico del 04/12/1970
Notifica					Partita	1762				

INTESTATO

N.	DATI ANAGRAFICI	CODICE FISCALE	DIRITTI E ONERI REALI
1	BOTTARI Tullio;DI TORELLO nato a STAZZEMA il 17/10/1907		(1) Proprieta` per 1000/1000

Unità immobiliari n. 1

Tributi erariali: Euro 0,90

Visura telematica

* Codice Fiscale Validato in Anagrafe Tributaria

Visura per immobile

Situazione degli atti informatizzati al 30/03/2017

Dati della richiesta	Comune di STAZZEMA (Codice: I942B)
	Sezione di STAZZEMA (Provincia di LUCCA)
Catasto Terreni	Foglio: 64 Particella: 9

Immobile

N.	DATI IDENTIFICATIVI			DATI CLASSAMENTO					DATI DERIVANTI DA	
	Foglio	Particella	Sub	Porz	Qualità Classe	Superficie(m ²) ha are ca	Deduz	Reddito		
1	64	9		-	BOSCO CEDUO 2	05 60		Euro 0,26 L. 504	Euro 0,17 L. 336	Impianto meccanografico del 04/12/1970
Notifica					Partita	1762				

INTESTATO

N.	DATI ANAGRAFICI	CODICE FISCALE	DIRITTI E ONERI REALI
1	BOTTARI Tullio;DI TORELLO nato a STAZZEMA il 17/10/1907		(1) Proprieta` per 1000/1000

Unità immobiliari n. 1

Tributi erariali: Euro 0,90

Visura telematica

* Codice Fiscale Validato in Anagrafe Tributaria

Visura per immobile

Situazione degli atti informatizzati al 29/03/2017

Dati della richiesta	Comune di STAZZEMA (Codice: I942B)
	Sezione di STAZZEMA (Provincia di LUCCA)
Catasto Terreni	Foglio: 64 Particella: 693

Immobile

N.	DATI IDENTIFICATIVI			DATI CLASSAMENTO					DATI DERIVANTI DA	
	Foglio	Particella	Sub	Porz	Qualità Classe	Superficie(m ²)	Deduz	Reddito		
						ha are ca		Dominicale		Agrario
1	64	693		-	CAST FRUTTO 3	07 80		Euro 0,73 L. 1.404	Euro 0,24 L. 468	Impianto meccanografico del 04/12/1970
Notifica					Partita					

INTESTATI

N.	DATI ANAGRAFICI	CODICE FISCALE	DIRITTI E ONERI REALI
1	ANDREONI Luciana nata a SERAVEZZA il 06/02/1928	NDRLCN28B46I622S*	(1) Proprieta` per 1/9
2	DENCIC Emilia nata in IUGOSLAVIA il 27/08/1941	DNCMLE41M67Z118L*	(1) Proprieta` per 3/18
3	GERARDI Teresa		Usufruttuario parziale
4	GUIDOTTI Bruno nato a SERAVEZZA il 03/09/1951	GDTBRN51P03I622E*	(1) Proprieta` per 1/9
5	GUIDOTTI Elena nata a SERAVEZZA il 14/06/1956	GDTLNE56H54I622R*	(1) Proprieta` per 1/9
6	GUIDOTTI Emanuele;VULGO PIETRO nato a MASSA il 12/05/1927		Comproprietario
7	GUIDOTTI Michele nato a PIETRASANTA il 28/11/1969	GDTMHL69S28G628P*	(1) Proprieta` per 3/18
DATI DERIVANTI DA	DENUNZIA (NEI PASSAGGI PER CAUSA DI MORTE) del 04/02/2011 protocollo n. LU0022257 in atti dal 22/02/2012 Registrazione: UR Sede: PIETRASANTA Volume: 9990 n: 65 del 31/01/2012 SUCC. DI GUIDOTTI GUIDO (n. 2016.1/2012)		

Unità immobiliari n. 1

Tributi erariali: Euro 0,90

Visura telematica

* Codice Fiscale Validato in Anagrafe Tributaria

Visura per immobile

Situazione degli atti informatizzati al 29/03/2017

Dati della richiesta	Comune di STAZZEMA (Codice: I942B)
	Sezione di STAZZEMA (Provincia di LUCCA)
Catasto Terreni	Foglio: 64 Particella: 628

Immobile

N.	DATI IDENTIFICATIVI			DATI CLASSAMENTO					DATI DERIVANTI DA	
	Foglio	Particella	Sub	Porz	Qualità Classe	Superficie(m ²)	Deduz	Reddito		
						ha are ca		Dominicale		Agrario
1	64	628		-	CAST FRUTTO 3	14 00		Euro 1,30 L. 2.520	Euro 0,43 L. 840	Impianto meccanografico del 04/12/1970
Notifica					Partita					

INTESTATI

N.	DATI ANAGRAFICI	CODICE FISCALE	DIRITTI E ONERI REALI
1	GIANNELLI Ilva nata a STAZZEMA il 19/08/1948	GNNLV148M59I942U*	(1) Proprieta` per 125/1000
2	GIANNELLI Mariella nata a SERAVEZZA il 12/12/1950	GNNMLL50T52I622M*	(1) Proprieta` per 125/1000
3	SANTINI Guido nato a STAZZEMA il 27/02/1936	SNTGDU36B27I942M*	(1) Proprieta` per 250/1000
4	SANTINI Lea nata a STAZZEMA il 06/05/1927	SNTLEA27E46I942H*	(1) Proprieta` per 250/1000
5	SANTINI Maurizio nato a SERAVEZZA il 25/06/1956	SNTMRZ56H25I622J*	(1) Proprieta` per 125/1000
6	SANTINI Roberto nato a VIAREGGIO il 28/12/1964	SNTRRT64T28L833V*	(1) Proprieta` per 125/1000
DATI DERIVANTI DA	DENUNZIA (NEI PASSAGGI PER CAUSA DI MORTE) del 26/08/2006 protocollo n. LU0180891 in atti dal 13/12/2006 Registrazione: UU Sede: PIETRASANTA Volume: 24 n: 52 del 24/11/2006 (n. 11655.1/2006)		

Unità immobiliari n. 1

Tributi erariali: Euro 0,90

Visura telematica

* Codice Fiscale Validato in Anagrafe Tributaria

Visura per immobile

Situazione degli atti informatizzati al 29/03/2017

Dati della richiesta	Comune di STAZZEMA (Codice: I942B)
	Sezione di STAZZEMA (Provincia di LUCCA)
Catasto Terreni	Foglio: 64 Particella: 627

Immobile

N.	DATI IDENTIFICATIVI			DATI CLASSAMENTO					DATI DERIVANTI DA	
	Foglio	Particella	Sub	Porz	Qualità Classe	Superficie(m ²)	Deduz	Reddito		
						ha are ca		Dominicale		Agrario
1	64	627		-	CAST FRUTTO 3	14 80		Euro 1,38 L. 2.664	Euro 0,46 L. 888	Impianto meccanografico del 04/12/1970
Notifica					Partita	5145				

INTESTATI

N.	DATI ANAGRAFICI	CODICE FISCALE	DIRITTI E ONERI REALI
1	SANTINI Armando;NATO A COYLTON IL 3/3/1922 nato il 03/03/1922		Comproprietario
2	SANTINI Dorando nato a STAZZEMA il 06/03/1926	SNTDND26C06I942E*	Comproprietario
3	SANTINI Mario;NATO A COYLTON IL 15/1/1921 nato il 15/01/1921		Comproprietario

Unità immobiliari n. 1

Tributi erariali: Euro 0,90

Visura telematica

* Codice Fiscale Validato in Anagrafe Tributaria

Visura per immobile

Situazione degli atti informatizzati al 29/03/2017

Dati della richiesta	Comune di STAZZEMA (Codice: I942B)
	Sezione di STAZZEMA (Provincia di LUCCA)
Catasto Terreni	Foglio: 64 Particella: 899

Immobile

N.	DATI IDENTIFICATIVI			DATI CLASSAMENTO					DATI DERIVANTI DA	
	Foglio	Particella	Sub	Porz	Qualità Classe	Superficie(m ²) ha are ca	Deduz	Reddito		
1	64	899		-	CAST FRUTTO 3	14 70		Euro 1,37 L. 2.646	Euro 0,46 L. 882	Impianto meccanografico del 04/12/1970
Notifica				Partita	522					

INTESTATO

N.	DATI ANAGRAFICI	CODICE FISCALE	DIRITTI E ONERI REALI
1	ANTONUCCI Iziano nato a VIAREGGIO il 10/04/1934	NTNZNI34D10L833Q*	(1) Proprieta` per 1000/1000
DATI DERIVANTI DA	ISTRUMENTO (ATTO PUBBLICO) del 21/05/1977 Voltura in atti dal 15/11/1985 Repertorio n.: 56035 Rogante: MACCHERONI EMILIO Sede: SERAVEZZA Registrazione: UR Sede: VIAREGGIO Volume: 165 n: 1790 del 01/06/1977 (n. 476177		

Unità immobiliari n. 1

Tributi erariali: Euro 0,90

Visura telematica

* Codice Fiscale Validato in Anagrafe Tributaria

Visura per immobile

Situazione degli atti informatizzati al 29/03/2017

Dati della richiesta	Comune di STAZZEMA (Codice: I942B)
	Sezione di STAZZEMA (Provincia di LUCCA)
Catasto Terreni	Foglio: 64 Particella: 694

Immobile

N.	DATI IDENTIFICATIVI			DATI CLASSAMENTO					DATI DERIVANTI DA	
	Foglio	Particella	Sub	Porz	Qualità Classe	Superficie(m²)	Deduz	Reddito		
						ha are ca		Dominicale		Agrario
1	64	694		-	CAST FRUTTO 3	10 10		Euro 0,94 L. 1.818	Euro 0,31 L. 606	Impianto meccanografico del 04/12/1970
Notifica					Partita					

INTESTATI

N.	DATI ANAGRAFICI	CODICE FISCALE	DIRITTI E ONERI REALI
1	ANDREONI Luciana nata a SERAVEZZA il 06/02/1928	NDRLCN28B46I622S*	(1) Proprieta` per 1/9
2	DENCIC Emilia nata in IUGOSLAVIA il 27/08/1941	DNCMLE41M67Z118L*	(1) Proprieta` per 3/18
3	GERARDI Teresa		Usufruttuario parziale
4	GUIDOTTI Bruno nato a SERAVEZZA il 03/09/1951	GDTBRN51P03I622E*	(1) Proprieta` per 1/9
5	GUIDOTTI Elena nata a SERAVEZZA il 14/06/1956	GDTLNE56H54I622R*	(1) Proprieta` per 1/9
6	GUIDOTTI Emanuele;VULGO PIETRO nato a MASSA il 12/05/1927		Comproprietario
7	GUIDOTTI Michele nato a PIETRASANTA il 28/11/1969	GDTMHL69S28G628P*	(1) Proprieta` per 3/18
DATI DERIVANTI DA	DENUNZIA (NEI PASSAGGI PER CAUSA DI MORTE) del 04/02/2011 protocollo n. LU0022257 in atti dal 22/02/2012 Registrazione: UR Sede: PIETRASANTA Volume: 9990 n: 65 del 31/01/2012 SUCC. DI GUIDOTTI GUIDO (n. 2016.1/2012)		

Unità immobiliari n. 1

Tributi erariali: Euro 0,90

Visura telematica

* Codice Fiscale Validato in Anagrafe Tributaria

Visura per immobile

Situazione degli atti informatizzati al 29/03/2017

Data: 29/03/2017 - Ora: 19.13.20 Fine

Visura n.: T343211 Pag: 1

Dati della richiesta	Comune di STAZZEMA (Codice: I942B)
	Sezione di STAZZEMA (Provincia di LUCCA)
Catasto Terreni	Foglio: 64 Particella: 883

Immobile

N.	DATI IDENTIFICATIVI			DATI CLASSAMENTO				DATI DERIVANTI DA		
	Foglio	Particella	Sub	Porz	Qualità Classe	Superficie(m ²)	Deduz	Reddito		
						ha are ca		Dominicale	Agrario	
1	64	883		-	CAST FRUTTO 3	40 90		Euro 3,80 L. 7.362	Euro 1,27 L. 2.454	Impianto meccanografico del 04/12/1970
Notifica					Partita					

INTESTATI

N.	DATI ANAGRAFICI	CODICE FISCALE	DIRITTI E ONERI REALI
1	ANDREONI Luciana nata a SERAVEZZA il 06/02/1928	NDRLCN28B46I622S*	(1) Proprieta` per 1/9
2	DENCIC Emilia nata in IUGOSLAVIA il 27/08/1941	DNCMLE41M67Z118L*	(1) Proprieta` per 3/18
3	GUIDOTTI Bruno nato a SERAVEZZA il 03/09/1951	GDTBRN51P03I622E*	(1) Proprieta` per 1/9
4	GUIDOTTI Elena nata a SERAVEZZA il 14/06/1956	GDTLNE56H54I622R*	(1) Proprieta` per 1/9
5	GUIDOTTI Emanuele Vulgo Pietro nato a MASSA il 12/05/1927	GDTMLV27E12F023H	(1) Proprieta` per 1/3
6	GUIDOTTI Michele nato a PIETRASANTA il 28/11/1969	GDTMHL69S28G628P*	(1) Proprieta` per 3/18
DATI DERIVANTI DA		DENUNZIA (NEI PASSAGGI PER CAUSA DI MORTE) del 04/02/2011 protocollo n. LU0022257 in atti dal 22/02/2012 Registrazione: UR Sede: PIETRASANTA Volume: 9990 n: 65 del 31/01/2012 SUCC. DI GUIDOTTI GUIDO (n. 2020.1/2012)	

Unità immobiliari n. 1

Tributi erariali: Euro 0,90

Visura telematica

* Codice Fiscale Validato in Anagrafe Tributaria

Visura per immobile

Situazione degli atti informatizzati al 29/03/2017

Dati della richiesta	Comune di STAZZEMA (Codice: I942B)
	Sezione di STAZZEMA (Provincia di LUCCA)
Catasto Terreni	Foglio: 58 Particella: 88

Immobile

N.	DATI IDENTIFICATIVI			DATI CLASSAMENTO					DATI DERIVANTI DA	
	Foglio	Particella	Sub	Porz	Qualità Classe	Superficie(m ²) ha are ca	Deduz	Reddito		
1	58	88		-	BOSCO CEDUO 2	08 60		Euro 0,40 L. 774	Euro 0,27 L. 516	Impianto meccanografico del 04/12/1970
Notifica					Partita					

INTESTATI

N.	DATI ANAGRAFICI	CODICE FISCALE	DIRITTI E ONERI REALI
1	ATTUONI Franco nato in FRANCIA il 25/06/1950	TTNFNC50H25Z110W*	(1) Proprieta` per 1/2
2	ATTUONI Rita nata in FRANCIA il 25/03/1953	TTNRTI53C65Z110D*	(1) Proprieta` per 1/2
DATI DERIVANTI DA		DENUNZIA (NEI PASSAGGI PER CAUSA DI MORTE) del 14/03/2009 protocollo n. LU0149921 in atti dal 25/08/2009 Registrazione: UU Sede: PIETRASANTA Volume: 37 n: 79 del 05/08/2009 SUCCESSIONE DI BERTELLOTTI ALBERTINA (n. 9389.1/2009)	

Unità immobiliari n. 1

Tributi erariali: Euro 0,90

Visura telematica

* Codice Fiscale Validato in Anagrafe Tributaria

Visura per immobile

Situazione degli atti informatizzati al 29/03/2017

Data: 29/03/2017 - Ora: 19.10.19 Fine

Visura n.: T342464 Pag: 1

Dati della richiesta	Comune di STAZZEMA (Codice: I942B)
	Sezione di STAZZEMA (Provincia di LUCCA)
Catasto Terreni	Foglio: 58 Particella: 86

Immobile

N.	DATI IDENTIFICATIVI			DATI CLASSAMENTO					DATI DERIVANTI DA	
	Foglio	Particella	Sub	Porz	Qualità Classe	Superficie(m²)	Deduz	Reddito		
						ha are ca		Dominicale		Agrario
1	58	86		-	BOSCO CEDUO 4	14 70		Euro 0,46 L. 882	Euro 0,23 L. 441	Impianto meccanografico del 04/12/1970
Notifica					Partita					

INTESTATI

N.	DATI ANAGRAFICI	CODICE FISCALE	DIRITTI E ONERI REALI
1	GIANNOTTI Emma nata a FORTE DEI MARMI il 21/05/1928	GNNMME28E61D730E*	(1) Proprieta` per 1/9 DEL SOTTOSUOLO
2	LUI SI Geremia		Usufruttuario parziale
3	LUI SI RAFFAELLO DARIO CARDENIO GIUDITTA		COMPROPRIETARI DI 1/2 DEL SOPRASSUOLO
4	VERONA Angela nata a PIETRASANTA il 14/06/1957	VRNNG57H54G628X*	(1) Proprieta` per 1/9 DEL SOTTOSUOLO
5	VERONA Gabriella nata a STAZZEMA il 10/02/1935	VRNGRL35B50I942Y*	COMPROPRIETARIA DI 1/3 DEL SOTTOSUOLO
6	VERONA Lalo nato a STAZZEMA il 05/09/1924	VRNLLA24P05I942V*	COMPROPRIETARIO DI 1/3 DEL SOTTOSUOLO
7	VERONA Massimo nato a PIETRASANTA il 16/02/1962	VRNMSM62B16G628C*	(1) Proprieta` per 1/9 DEL SOTTOSUOLO
8	VEZZONI Enrichetta		COMPROPRIETARIA DI 1/2 DEL SOPRASSUOLO
DATI DERIVANTI DA	DENUNZIA (NEI PASSAGGI PER CAUSA DI MORTE) del 02/01/2009 protocollo n. LU0143187 in atti dal 24/09/2009 Registrazione: UR Sede: Volume: 37 n: 61 del 28/07/2009 SUCC. DI VERONA FELICE (n. 10469.1/2009)		

Unità immobiliari n. 1

Tributi erariali: Euro 0,90

Visura telematica

* Codice Fiscale Validato in Anagrafe Tributaria

Visura per immobile

Situazione degli atti informatizzati al 29/03/2017

Dati della richiesta	Comune di STAZZEMA (Codice: I942B)
	Sezione di STAZZEMA (Provincia di LUCCA)
Catasto Terreni	Foglio: 58 Particella: 92

Immobile

N.	DATI IDENTIFICATIVI			DATI CLASSAMENTO					DATI DERIVANTI DA	
	Foglio	Particella	Sub	Porz	Qualità Classe	Superficie(m ²) ha are ca	Deduz	Reddito		
1	58	92		-	BOSCO CEDUO 2	99 50		Euro 4,62 L. 8.955	Euro 3,08 L. 5.970	Impianto meccanografico del 04/12/1970
Notifica					Partita	7477				

INTESTATO

N.	DATI ANAGRAFICI	CODICE FISCALE	DIRITTI E ONERI REALI
1	ORZALI Ugolino nato a LUCCA il 20/10/1891	RZLGLN91R20E715Y*	(1) Proprieta` per 1000/1000

Unità immobiliari n. 1

Tributi erariali: Euro 0,90

Visura telematica

* Codice Fiscale Validato in Anagrafe Tributaria

Visura per immobile

Situazione degli atti informatizzati al 29/03/2017

Dati della richiesta	Comune di STAZZEMA (Codice: I942B)
	Sezione di STAZZEMA (Provincia di LUCCA)
Catasto Terreni	Foglio: 58 Particella: 45

Immobile

N.	DATI IDENTIFICATIVI			DATI CLASSAMENTO					DATI DERIVANTI DA	
	Foglio	Particella	Sub	Porz	Qualità Classe	Superficie(m ²) ha are ca	Deduz	Reddito		
1	58	45		-	BOSCO CEDUO 2	04 80		Euro 0,22 L. 432	Euro 0,15 L. 288	Impianto meccanografico del 04/12/1970
Notifica					Partita	7018				

INTESTATO

N.	DATI ANAGRAFICI	CODICE FISCALE	DIRITTI E ONERI REALI
1	PIEROTTI Giustino nato a STAZZEMA il 04/12/1927	PRTGTN27T04I942K*	(1) Proprieta` per 1000/1000
DATI DERIVANTI DA	ISTRUMENTO (ATTO PUBBLICO) del 24/02/1994 Voltura in atti dal 30/08/1996 Repertorio n.: 136618 Rogante: MACCHERONI Sede: PIETRASANTA Registrazione: UR Sede: VIAREGGIO n: 474 del 01/03/1994 (n. 5739.2/1994)		

Unità immobiliari n. 1

Tributi erariali: Euro 0,90

Visura telematica

* Codice Fiscale Validato in Anagrafe Tributaria

Visura per immobile

Situazione degli atti informatizzati al 29/03/2017

Dati della richiesta	Comune di STAZZEMA (Codice: I942B)
	Sezione di STAZZEMA (Provincia di LUCCA)
Catasto Terreni	Foglio: 58 Particella: 89

Immobile

N.	DATI IDENTIFICATIVI			DATI CLASSAMENTO						DATI DERIVANTI DA	
	Foglio	Particella	Sub	Porz	Qualità Classe	Superficie(m ²)	Deduz	Reddito			
						ha are ca		Dominicale	Agrario		
1	58	89		-	BOSCO CEDUO	4	21 90		Euro 0,68 L. 1.314	Euro 0,34 L. 657	Impianto meccanografico del 04/12/1970
Notifica							Partita	7532			

INTESTATO

N.	DATI ANAGRAFICI	CODICE FISCALE	DIRITTI E ONERI REALI
1	TURBA Luigi nato a STAZZEMA il 16/11/1927	TRBLGU27S16I942Z*	(1) Proprieta` per 1000/1000
DATI DERIVANTI DA	ISTRUMENTO (ATTO PUBBLICO) del 14/11/1977 Voltura in atti dal 29/08/1996 Repertorio n.: 57563 Rogante: MACCHERONI E Sede: SERAVEZZA Registrazione: UR Sede: VIAREGGIO Volume: 167 n: 3790 del 18/11/1978 (n. 5431.2/1977)		

Unità immobiliari n. 1

Tributi erariali: Euro 0,90

Visura telematica

* Codice Fiscale Validato in Anagrafe Tributaria

Visura per immobile

Situazione degli atti informatizzati al 29/03/2017

Dati della richiesta	Comune di STAZZEMA (Codice: I942B)
	Sezione di STAZZEMA (Provincia di LUCCA)
Catasto Terreni	Foglio: 58 Particella: 90

Immobile

N.	DATI IDENTIFICATIVI			DATI CLASSAMENTO						DATI DERIVANTI DA
	Foglio	Particella	Sub	Porz	Qualità Classe	Superficie(m ²)	Deduz	Reddito		
						ha are ca		Dominicale	Agrario	
1	58	90		-	BOSCO CEDUO 2	13 10		Euro 0,61 L. 1.179	Euro 0,41 L. 786	Impianto meccanografico del 04/12/1970
Notifica						Partita	695			

INTESTATI

N.	DATI ANAGRAFICI	CODICE FISCALE	DIRITTI E ONERI REALI
1	BARSANTI Clementina;FU ROMUALDO		Comproprietario
2	BARSANTI Emma;FU ROMUALDO		Comproprietario
3	BARSANTI Giorgio;FU ROMUALDO		Comproprietario
4	BARSANTI Paolo;FU ROMUALDO		Comproprietario
5	BARSANTI Rosina;FU ROMUALDO		Comproprietario

Unità immobiliari n. 1

Tributi erariali: Euro 0,90

Visura telematica

* Codice Fiscale Validato in Anagrafe Tributaria

Visura per immobile

Situazione degli atti informatizzati al 29/03/2017

Dati della richiesta	Comune di STAZZEMA (Codice: I942B)
	Sezione di STAZZEMA (Provincia di LUCCA)
Catasto Terreni	Foglio: 58 Particella: 91

Immobile

N.	DATI IDENTIFICATIVI			DATI CLASSAMENTO					DATI DERIVANTI DA	
	Foglio	Particella	Sub	Porz	Qualità Classe	Superficie(m ²) ha are ca	Deduz	Reddito		
1	58	91		-	BOSCO CEDUO 2	93 00		Euro 4,32 L. 8.370	Euro 2,88 L. 5.580	Impianto meccanografico del 04/12/1970
Notifica					Partita					

INTESTATO

N.	DATI ANAGRAFICI	CODICE FISCALE	DIRITTI E ONERI REALI
1	BARTOLUCCI Anna Rita nata a PIETRASANTA il 30/10/1941	BRTNRT41R70G628J*	(1) Proprieta` per 1/1
DATI DERIVANTI DA		TESTAMENTO OLOGRAFO del 29/01/2016 protocollo n. LU0118187 Voltura in atti dal 12/10/2016 Repertorio n.: 1373 Rogante: NOTAIO LUCCHESI N Sede: LUCCA	
Registrazione: UU Sede: LUCCA Volume: 9990 n: 1842 del 30/09/2016 MARCUCCI LORIS (n. 9061.1/2016)			

Unità immobiliari n. 1

Tributi erariali: Euro 0,90

Visura telematica

* Codice Fiscale Validato in Anagrafe Tributaria

Visura per immobile

Situazione degli atti informatizzati al 29/03/2017

Data: 29/03/2017 - Ora: 18.53.27 Fine

Visura n.: T337698 Pag: 1

Dati della richiesta	Comune di STAZZEMA (Codice: I942B)
	Sezione di STAZZEMA (Provincia di LUCCA)
Catasto Terreni	Foglio: 65 Particella: 939

Immobile

N.	DATI IDENTIFICATIVI			DATI CLASSAMENTO					DATI DERIVANTI DA			
	Foglio	Particella	Sub	Porz	Qualità Classe	Superficie(m ²)		Deduz		Reddito		
						ha	are ca			Dominicale	Agrario	
1	65	939		-	BOSCO CEDUO	4	50	50		Euro 1,56 L. 3.030	Euro 0,78 L. 1.515	Impianto meccanografico del 04/12/1970
Notifica				Partita								

INTESTATI

N.	DATI ANAGRAFICI	CODICE FISCALE	DIRITTI E ONERI REALI
1	DOMENICI Claudia nata a PIETRASANTA il 29/04/1967	DMNCLD67D69G628Q*	(1) Proprieta` per 1/3 bene personale
2	DOMENICI Claudio nato a SERAVEZZA il 01/10/1953	DMNCLD53R01I622Y*	(1) Proprieta` per 1/3 bene personale
3	DOMENICI Oriano nato a STAZZEMA il 23/07/1958	DMNRNO58L23I942G*	(1) Proprieta` per 1/3 bene personale
DATI DERIVANTI DA		DENUNZIA (NEI PASSAGGI PER CAUSA DI MORTE) del 03/02/2006 protocollo n. LU0005814 in atti dal 12/01/2007 Registrazione: UU Sede: PIETRASANTA Volume: 25 n: 1 del 29/12/2006 SUCCESSIONE DI ROSSI CARLA (n. 265.1/2007)	

Unità immobiliari n. 1

Tributi erariali: Euro 0,90

Visura telematica

* Codice Fiscale Validato in Anagrafe Tributaria

Visura per immobile

Situazione degli atti informatizzati al 29/03/2017

Dati della richiesta	Comune di STAZZEMA (Codice: I942B)
	Sezione di STAZZEMA (Provincia di LUCCA)
Catasto Terreni	Foglio: 65 Particella: 729

Immobile

N.	DATI IDENTIFICATIVI			DATI CLASSAMENTO					DATI DERIVANTI DA	
	Foglio	Particella	Sub	Porz	Qualità Classe	Superficie(m ²)	Deduz	Reddito		
						ha are ca		Dominicale		Agrario
1	65	729		-	CAST FRUTTO 4	39 50		Euro 2,65 L. 5.135	Euro 0,20 L. 395	Impianto meccanografico del 04/12/1970
Notifica					Partita					

INTESTATI

N.	DATI ANAGRAFICI	CODICE FISCALE	DIRITTI E ONERI REALI
1	GARBATI Gino nato a STAZZEMA il 06/05/1944	GRBGNI44E06I942L*	(1) Proprieta` per 1/2
2	ULIVI Maria Gabriella nata a STAZZEMA il 06/06/1940	LVUMGB40H46I942W*	(1) Proprieta` per 1/2
DATI DERIVANTI DA		TESTAMENTO OLOGRAFO del 22/02/2007 protocollo n. LU0185952 Voltura in atti dal 29/11/2011 Repertorio n.: 47014 Rogante: NOT MARZIO VILLARI Sede: SERAVEZZA	
		Registrazione: UU Sede: PIETRASANTA Volume: 9990 n: 722 del 25/11/2011 SUCCESSIONE DI BENEDETTI TULLIO (n. 12492.1/2011)	

Unità immobiliari n. 1

Tributi erariali: Euro 0,90

Visura telematica

* Codice Fiscale Validato in Anagrafe Tributaria

Visura per immobile

Situazione degli atti informatizzati al 29/03/2017

Dati della richiesta	Comune di STAZZEMA (Codice: I942B)
	Sezione di STAZZEMA (Provincia di LUCCA)
Catasto Terreni	Foglio: 65 Particella: 732

Immobile

N.	DATI IDENTIFICATIVI			DATI CLASSAMENTO					DATI DERIVANTI DA		
	Foglio	Particella	Sub	Porz	Qualità Classe	Superficie(m ²)	Deduz	Reddito			
						ha are ca			Dominicale	Agrario	
1	65	732		-	BOSCO CEDUO	4	50 50		Euro 1,56 L. 3.030	Euro 0,78 L. 1.515	Impianto meccanografico del 04/12/1970
Notifica				Partita							

INTESTATI

N.	DATI ANAGRAFICI	CODICE FISCALE	DIRITTI E ONERI REALI
1	GARBATI Gino nato a STAZZEMA il 06/05/1944	GRBGNI44E06I942L*	(1) Proprieta` per 1/2
2	ULIVI Maria Gabriella nata a STAZZEMA il 06/06/1940	LVUMGB40H46I942W*	(1) Proprieta` per 1/2
DATI DERIVANTI DA		TESTAMENTO OLOGRAFO del 22/02/2007 protocollo n. LU0089915 Voltura in atti dal 27/04/2007 Repertorio n.: 47014 Rogante: NOT MARZIO VILLARI Sede: SERAVEZZA	
		Registrazione: UU Sede: PIETRASANTA Volume: 26 n: 40 del 18/04/2007 DEN SUCC DI BENEDETTI TULLIO (n. 4662.1/2007)	

Unità immobiliari n. 1

Tributi erariali: Euro 0,90

Visura telematica

* Codice Fiscale Validato in Anagrafe Tributaria

Visura per immobile

Situazione degli atti informatizzati al 29/03/2017

Dati della richiesta	Comune di STAZZEMA (Codice: I942B)
	Sezione di STAZZEMA (Provincia di LUCCA)
Catasto Terreni	Foglio: 65 Particella: 981

Immobile

N.	DATI IDENTIFICATIVI			DATI CLASSAMENTO					DATI DERIVANTI DA		
	Foglio	Particella	Sub	Porz	Qualità Classe	Superficie(m ²)	Deduz	Reddito			
						ha are ca		Dominicale		Agrario	
1	65	981		-	BOSCO CEDUO	4	11 40		Euro 0,35 L. 684	Euro 0,18 L. 342	Impianto meccanografico del 04/12/1970
Notifica					Partita	6973					

INTESTATI

N.	DATI ANAGRAFICI	CODICE FISCALE	DIRITTI E ONERI REALI
1	MATANA Morena nata a STAZZEMA il 07/09/1950	MTNMNRN50P47I942J*	(1) Proprieta` per 1/2
2	MATTEI Mauro nato a LUCCA il 12/02/1945	MTTMRA45B12E715W*	(1) Proprieta` per 1/2
DATI DERIVANTI DA		ISTRUMENTO (ATTO PUBBLICO) del 04/04/1979 Voltura in atti dal 15/11/1985 Repertorio n.: 128947 Rogante: IANTAFFI FRANCESCO Sede: CAMAIORE Registrazione: UR Sede: VIAREGGIO n: 2014 del 13/04/1979 (n. 246379)	

Unità immobiliari n. 1

Tributi erariali: Euro 0,90

Visura telematica

* Codice Fiscale Validato in Anagrafe Tributaria

Visura per immobile

Situazione degli atti informatizzati al 29/03/2017

Dati della richiesta	Comune di STAZZEMA (Codice: I942B)
	Sezione di STAZZEMA (Provincia di LUCCA)
Catasto Terreni	Foglio: 65 Particella: 667

Immobile

N.	DATI IDENTIFICATIVI			DATI CLASSAMENTO					DATI DERIVANTI DA	
	Foglio	Particella	Sub	Porz	Qualità Classe	Superficie(m ²)	Deduz	Reddito		
						ha are ca			Dominicale	Agrario
1	65	667		-	CAST FRUTTO	4	39 60	Euro 2,66 L. 5.148	Euro 0,20 L. 396	Impianto meccanografico del 04/12/1970
Notifica						Partita				

INTESTATI

N.	DATI ANAGRAFICI	CODICE FISCALE	DIRITTI E ONERI REALI
1	GUADAGNI Luigi nato a STAZZEMA il 26/12/1945	GDGLGU45T26I942G*	(1) Proprieta` per 1/3
2	POLIDORI Derna nata a STAZZEMA il 18/04/1955	PLDDRN55D58I942C*	(1) Proprieta` per 1/3
3	POLIDORI Marisa nata a STAZZEMA il 29/12/1947	PLDMRS47T69I942Y*	(1) Proprieta` per 1/3
DATI DERIVANTI DA		DENUNZIA (NEI PASSAGGI PER CAUSA DI MORTE) del 01/05/2009 protocollo n. LU0014828 in atti dal 23/02/2017 Rogante: GUADAGNI Sede: STAZZEMA Registrazione: UU Sede: VIAREGGIO Volume: 9990 n: 95 del 31/01/2017 SUCCESSIONE DI BENEDETTI GINEVRA (n. 1765.1/2017)	

Unità immobiliari n. 1

Tributi erariali: Euro 0,90

Visura telematica

* Codice Fiscale Validato in Anagrafe Tributaria

Visura per immobile

Situazione degli atti informatizzati al 29/03/2017

Dati della richiesta	Comune di STAZZEMA (Codice: I942B)
	Sezione di STAZZEMA (Provincia di LUCCA)
Catasto Terreni	Foglio: 65 Particella: 668

Immobile

N.	DATI IDENTIFICATIVI			DATI CLASSAMENTO						DATI DERIVANTI DA	
	Foglio	Particella	Sub	Porz	Qualità Classe	Superficie(m ²)		Deduz	Reddito		
						ha	are ca		Dominicale		Agrario
1	65	668		-	CAST FRUTTO 4	16	50		Euro 1,11 L. 2.145	Euro 0,09 L. 165	Impianto meccanografico del 04/12/1970
Notifica					Partita	4350					

INTESTATO

N.	DATI ANAGRAFICI	CODICE FISCALE	DIRITTI E ONERI REALI
1	PAPINI Argia nata a STAZZEMA il 18/01/1902		(1) Proprieta` per 1000/1000

Unità immobiliari n. 1

Tributi erariali: Euro 0,90

Visura telematica

* Codice Fiscale Validato in Anagrafe Tributaria

Visura per immobile

Situazione degli atti informatizzati al 29/03/2017

Dati della richiesta	Comune di STAZZEMA (Codice: I942B)
	Sezione di STAZZEMA (Provincia di LUCCA)
Catasto Terreni	Foglio: 65 Particella: 662

Immobile

N.	DATI IDENTIFICATIVI			DATI CLASSAMENTO					DATI DERIVANTI DA	
	Foglio	Particella	Sub	Porz	Qualità Classe	Superficie(m ²)	Deduz	Reddito		
						ha are ca			Dominicale	Agrario
1	65	662		-	CAST FRUTTO	4	30 60	Euro 2,05 L. 3.978	Euro 0,16 L. 306	Impianto meccanografico del 04/12/1970
Notifica				Partita						

INTESTATI

N.	DATI ANAGRAFICI	CODICE FISCALE	DIRITTI E ONERI REALI
1	BRAMBILLA Maria nata il 03/05/1908		Usufruttuario parziale
2	COMUNE DI STAZZEMA con sede in STAZZEMA	00398340463*	(1) Proprieta` per 12/24
3	POCAI Alberto nato a VIAREGGIO il 04/08/1938	PCOLRT38M04L833G*	(1) Proprieta` per 5/24
4	POCAI Giuliano nato a VIAREGGIO il 09/08/1941	PCOGLN41M09L833Y*	(1) Proprieta` per 7/24
DATI DERIVANTI DA	DECRETO (DISPOSIZIONI DELLE AUTORITA') del 09/11/1981 in atti dal 30/08/1996 Rogante: TRIBUNALE Sede: LUCCA Registrazione: UR Sede: LUCCA Volume: 4 n: 3082 del 16/11/1981 (n. 7324.1/1981)		

Unità immobiliari n. 1

Tributi erariali: Euro 0,90

Visura telematica

* Codice Fiscale Validato in Anagrafe Tributaria

Visura per immobile

Situazione degli atti informatizzati al 29/03/2017

Dati della richiesta	Comune di STAZZEMA (Codice: I942B)
	Sezione di STAZZEMA (Provincia di LUCCA)
Catasto Terreni	Foglio: 63 Particella: 638

Immobile

N.	DATI IDENTIFICATIVI			DATI CLASSAMENTO					DATI DERIVANTI DA	
	Foglio	Particella	Sub	Porz	Qualità Classe	Superficie(m ²)	Deduz	Reddito		
						ha are ca			Dominicale	Agrario
1	63	638		-	CAST FRUTTO	4	19 90	Euro 1,34 L. 2.587	Euro 0,10 L. 199	Impianto meccanografico del 04/12/1970
Notifica				Partita						

INTESTATI

N.	DATI ANAGRAFICI	CODICE FISCALE	DIRITTI E ONERI REALI
1	BOTTARI Giorgio nato a STAZZEMA il 30/10/1954	BTTGRG54R30I942Q*	(1) Proprieta` per 1/2
2	BOTTARI Orietta nata a STAZZEMA il 21/09/1950	BTTRTT50P61I942N*	(1) Proprieta` per 1/2
DATI DERIVANTI DA		DENUNZIA (NEI PASSAGGI PER CAUSA DI MORTE) del 02/06/2016 protocollo n. LU0134723 in atti dal 09/11/2016 Rogante: BOTTARI Sede: SERAVEZZA Registrazione: UU Sede: VIAREGGIO Volume: 9990 n: 1254 del 07/11/2016 MARCHETTI TULIA (n. 9791.5/2016)	

Unità immobiliari n. 1

Tributi erariali: Euro 0,90

Visura telematica

* Codice Fiscale Validato in Anagrafe Tributaria

Visura per immobile

Situazione degli atti informatizzati al 29/03/2017

Dati della richiesta	Comune di STAZZEMA (Codice: I942B)
	Sezione di STAZZEMA (Provincia di LUCCA)
Catasto Terreni	Foglio: 63 Particella: 591

Immobile

N.	DATI IDENTIFICATIVI			DATI CLASSAMENTO					DATI DERIVANTI DA	
	Foglio	Particella	Sub	Porz	Qualità Classe	Superficie(m ²)	Deduz	Reddito		
						ha are ca		Dominicale		Agrario
1	63	591		-	CAST FRUTTO 4	18 10		Euro 1,22 L. 2.353	Euro 0,09 L. 181	Impianto meccanografico del 04/12/1970
Notifica					Partita	4963				

INTESTATO

N.	DATI ANAGRAFICI	CODICE FISCALE	DIRITTI E ONERI REALI
1	ROSSI Pietro;FU GIUSEPPE nato a STAZZEMA il 27/07/1887		(1) Proprieta` per 1000/1000

Unità immobiliari n. 1

Tributi erariali: Euro 0,90

Visura telematica

* Codice Fiscale Validato in Anagrafe Tributaria

Visura per immobile

Situazione degli atti informatizzati al 29/03/2017

Dati della richiesta	Comune di STAZZEMA (Codice: I942B)
	Sezione di STAZZEMA (Provincia di LUCCA)
Catasto Terreni	Foglio: 63 Particella: 558

Immobile

N.	DATI IDENTIFICATIVI			DATI CLASSAMENTO					DATI DERIVANTI DA	
	Foglio	Particella	Sub	Porz	Qualità Classe	Superficie(m ²)	Deduz	Reddito		
						ha are ca		Dominicale		Agrario
1	63	558		-	PRATO 2	47 60		Euro 1,23 L. 2.380	Euro 2,21 L. 4.284	Impianto meccanografico del 04/12/1970
Notifica					Partita	1391				

INTESTATI

N.	DATI ANAGRAFICI	CODICE FISCALE	DIRITTI E ONERI REALI
1	BERTELLI Rina;FU VITTORIO MAR BOTTARI nata a STAZZEMA il 15/03/1923	BRTRNI23C55I942P*	(1) Proprietà per 1/2
2	BOTTARI Ivo nato a STAZZEMA il 26/01/1944	BTTVIO44A26I942A*	Comproprietario per 1/2
3	BOTTARI Marcello nato a STAZZEMA il 04/09/1938	BTTMCL38P04I942W*	Comproprietario per 1/2

Unità immobiliari n. 1

Tributi erariali: Euro 0,90

Visura telematica

* Codice Fiscale Validato in Anagrafe Tributaria

Visura per immobile

Situazione degli atti informatizzati al 29/03/2017

Dati della richiesta	Comune di STAZZEMA (Codice: I942B)
	Sezione di STAZZEMA (Provincia di LUCCA)
Catasto Terreni	Foglio: 63 Particella: 559

Immobile

N.	DATI IDENTIFICATIVI			DATI CLASSAMENTO					DATI DERIVANTI DA	
	Foglio	Particella	Sub	Porz	Qualità Classe	Superficie(m ²)	Deduz	Reddito		
						ha are ca		Dominicale		Agrario
1	63	559		-	SEMINATIVO 3	39 70		Euro 3,28 L. 6.352	Euro 5,13 L. 9.925	Impianto meccanografico del 04/12/1970
Notifica					Partita	3669				

INTESTATI

N.	DATI ANAGRAFICI	CODICE FISCALE	DIRITTI E ONERI REALI
1	MARCHETTI Enrico nato a STAZZEMA il 15/05/1895	MRCNRC95E15I942U*	(8) Usufrutto
2	MARCHETTI Maria Emilia nata a STAZZEMA il 20/11/1938	MRCMML38S60I942X*	(1) Proprieta`
DATI DERIVANTI DA	ISTRUMENTO (ATTO PUBBLICO) del 13/09/1969 Voltura in atti dal 06/07/1972 Repertorio n.: 14808 Rogante: BARSOTTELLI L Sede: CAMAIORE Registrazione: UR Sede: VIAREGGIO n: 2086 del 26/09/1969 (n. 2072)		

Unità immobiliari n. 1

Tributi erariali: Euro 0,90

Visura telematica

* Codice Fiscale Validato in Anagrafe Tributaria

Visura per immobile

Situazione degli atti informatizzati al 29/03/2017

Data: 29/03/2017 - Ora: 18.38.38 Fine

Visura n.: T332603 Pag: 1

Dati della richiesta	Comune di STAZZEMA (Codice: I942B)
	Sezione di STAZZEMA (Provincia di LUCCA)
Catasto Terreni	Foglio: 63 Particella: 586

Immobile

N.	DATI IDENTIFICATIVI			DATI CLASSAMENTO					DATI DERIVANTI DA	
	Foglio	Particella	Sub	Porz	Qualità Classe	Superficie(m ²)	Deduz	Reddito		
						ha are ca		Dominicale		Agrario
1	63	586		-	PRATO 2	29 40		Euro 0,76 L. 1.470	Euro 1,37 L. 2.646	Impianto meccanografico del 04/12/1970
Notifica					Partita	2064				

INTESTATI

N.	DATI ANAGRAFICI	CODICE FISCALE	DIRITTI E ONERI REALI
1	CIPRIANI Donald nato in STATI UNITI D`AMERICA il 15/04/1938	CPRDL38D15Z404N*	(1) Proprieta` per 1/5
2	CIPRIANI Gary Paul nato in STATI UNITI D`AMERICA il 19/06/1953	CPRGYP53H19Z404P*	(1) Proprieta` per 1/5
3	CIPRIANI Robert nato in STATI UNITI D`AMERICA il 20/08/1931	CPRRRT31M20Z404O*	(1) Proprieta` per 1/5
4	CIPRIANI Ronald nato in STATI UNITI D`AMERICA il 05/02/1940	CPRRLD40B05Z404N*	(1) Proprieta` per 1/5
5	CIPRIANI WITTINGTON Brunette nata in STATI UNITI D`AMERICA il 07/05/1944	CPRBNT44E47Z404Y*	(1) Proprieta` per 1/5
DATI DERIVANTI DA		DENUNZIA (NEI PASSAGGI PER CAUSA DI MORTE) del 08/11/1965 in atti dal 07/04/1989 Registrazione: UR Sede: VIAREGGIO Volume: 426 n: 51 del 04/01/1985 (n. 8037.1/1988)	

Unità immobiliari n. 1

Tributi erariali: Euro 0,90

Visura telematica

* Codice Fiscale Validato in Anagrafe Tributaria

Visura per immobile

Situazione degli atti informatizzati al 29/03/2017

Dati della richiesta	Comune di STAZZEMA (Codice: I942B)
	Sezione di STAZZEMA (Provincia di LUCCA)
Catasto Terreni	Foglio: 63 Particella: 585

Immobile

N.	DATI IDENTIFICATIVI			DATI CLASSAMENTO					DATI DERIVANTI DA	
	Foglio	Particella	Sub	Porz	Qualità Classe	Superficie(m ²)	Deduz	Reddito		
						ha are ca		Dominicale		Agrario
1	63	585		-	CAST FRUTTO 4	23 10		Euro 1,55 L. 3.003	Euro 0,12 L. 231	Impianto meccanografico del 04/12/1970
Notifica					Partita	2064				

INTESTATI

N.	DATI ANAGRAFICI	CODICE FISCALE	DIRITTI E ONERI REALI
1	CIPRIANI Donald nato in STATI UNITI D`AMERICA il 15/04/1938	CPRDL38D15Z404N*	(1) Proprieta` per 1/5
2	CIPRIANI Gary Paul nato in STATI UNITI D`AMERICA il 19/06/1953	CPRGYP53H19Z404P*	(1) Proprieta` per 1/5
3	CIPRIANI Robert nato in STATI UNITI D`AMERICA il 20/08/1931	CPRRRT31M20Z404O*	(1) Proprieta` per 1/5
4	CIPRIANI Ronald nato in STATI UNITI D`AMERICA il 05/02/1940	CPRRLD40B05Z404N*	(1) Proprieta` per 1/5
5	CIPRIANI WITTINGTON Brunette nata in STATI UNITI D`AMERICA il 07/05/1944	CPRBNT44E47Z404Y*	(1) Proprieta` per 1/5
DATI DERIVANTI DA		DENUNZIA (NEI PASSAGGI PER CAUSA DI MORTE) del 08/11/1965 in atti dal 07/04/1989 Registrazione: UR Sede: VIAREGGIO Volume: 426 n: 51 del 04/01/1985 (n. 8037.1/1988)	

Unità immobiliari n. 1

Tributi erariali: Euro 0,90

Visura telematica

* Codice Fiscale Validato in Anagrafe Tributaria

Visura per immobile

Situazione degli atti informatizzati al 29/03/2017

Dati della richiesta	Comune di STAZZEMA (Codice: I942B)
	Sezione di STAZZEMA (Provincia di LUCCA)
Catasto Terreni	Foglio: 63 Particella: 355

Immobile

N.	DATI IDENTIFICATIVI			DATI CLASSAMENTO					DATI DERIVANTI DA		
	Foglio	Particella	Sub	Porz	Qualità Classe	Superficie(m ²)	Deduz	Reddito			
						ha are ca			Dominicale	Agrario	
1	63	355		-	CAST FRUTTO	4	29 70		Euro 1,99 L. 3.861	Euro 0,15 L. 297	Impianto meccanografico del 04/12/1970
Notifica						Partita					

INTESTATO

N.	DATI ANAGRAFICI	CODICE FISCALE	DIRITTI E ONERI REALI
1	BARSANTI Maria Bruna nata a STAZZEMA il 07/10/1950	BRSMBR50R47I942I*	(1) Proprietà per 1/1
DATI DERIVANTI DA	DENUNZIA (NEI PASSAGGI PER CAUSA DI MORTE) del 28/09/2006 protocollo n. LU0180454 in atti dal 09/08/2013 Registrazione: UU Sede: PIETRASANTA Volume: 9990 n: 471 del 02/08/2013 SUCC. INTESTATA DI BERTELLOTTI VITTORIA (n. 8425.1/2013)		

Unità immobiliari n. 1

Tributi erariali: Euro 0,90

Visura telematica

* Codice Fiscale Validato in Anagrafe Tributaria

Visura per immobile

Situazione degli atti informatizzati al 29/03/2017

Dati della richiesta	Comune di STAZZEMA (Codice: I942B)
	Sezione di STAZZEMA (Provincia di LUCCA)
Catasto Terreni	Foglio: 63 Particella: 354

Immobile

N.	DATI IDENTIFICATIVI			DATI CLASSAMENTO					DATI DERIVANTI DA		
	Foglio	Particella	Sub	Porz	Qualità Classe	Superficie(m ²)		Deduz		Reddito	
						ha	are ca			Dominicale	Agrario
1	63	354		-	CAST FRUTTO 4	20	60		Euro 1,38 L. 2.678	Euro 0,11 L. 206	DENUNZIA (NEI PASSAGGI PER CAUSA DI MORTE) del 17/01/1991 in atti dal 01/02/1992 (n. 5290.1/1991)
Notifica						Partita	14761				
Riserve	1 Atti passaggi intermedi non esistenti										

INTESTATO

N.	DATI ANAGRAFICI	CODICE FISCALE	DIRITTI E ONERI REALI
1	PARDINI Maria Grazia nata a STAZZEMA il 17/05/1931	PRDMGR31E57I942S*	(1) Proprieta` per 1000/1000
DATI DERIVANTI DA	ISTRUMENTO (ATTO PUBBLICO) del 25/11/1991 Voltura in atti dal 23/03/1992 Repertorio n.: 126809 Rogante: MACCHERONI E Sede: PIETRASANTA Registrazione: UR Sede: VIAREGGIO n: 3041 del 29/11/1991 (n. 458.2/1992)		

Unità immobiliari n. 1

Tributi erariali: Euro 0,90

Visura telematica

* Codice Fiscale Validato in Anagrafe Tributaria

Visura per immobile

Situazione degli atti informatizzati al 29/03/2017

Data: 29/03/2017 - Ora: 17.06.26 Fine

Visura n.: T289733 Pag: 1

Dati della richiesta	Comune di STAZZEMA (Codice: I942B)
	Sezione di STAZZEMA (Provincia di LUCCA)
Catasto Terreni	Foglio: 63 Particella: 346

Immobile

N.	DATI IDENTIFICATIVI			DATI CLASSAMENTO					DATI DERIVANTI DA	
	Foglio	Particella	Sub	Porz	Qualità Classe	Superficie(m ²)	Deduz	Reddito		
						ha are ca			Dominicale	Agrario
1	63	346		-	CAST FRUTTO 4	38 70		Euro 2,60 L. 5.031	Euro 0,20 L. 387	Impianto meccanografico del 04/12/1970
Notifica					Partita	5887				

INTESTATI

N.	DATI ANAGRAFICI	CODICE FISCALE	DIRITTI E ONERI REALI
1	SOC ANONIMA MINIERE DELL ARGENTIERA		PROPRIETARIA DEL SOTTOSUOLO
2	ULIVI Rodolfo nato a STAZZEMA il 28/12/1925	LVURLF25T28I942U*	PROPRIETARIO DEL SOPRASSUOLO
DATI DERIVANTI DA		ISTRUMENTO (ATTO PUBBLICO) del 26/07/1971 Voltura in atti dal 15/11/1985 Repertorio n.: 51204 Rogante: GUIDUGLI G G Sede: PIETRASANTA Registrazione: UR Sede: PIETRASANTA Volume: 156 n: 965 del 09/08/1971 (n. 12783)	

Unità immobiliari n. 1

Tributi erariali: Euro 0,90

Visura telematica

* Codice Fiscale Validato in Anagrafe Tributaria

Visura per immobile

Situazione degli atti informatizzati al 29/03/2017

Dati della richiesta	Comune di STAZZEMA (Codice: I942B)
	Sezione di STAZZEMA (Provincia di LUCCA)
Catasto Terreni	Foglio: 63 Particella: 352

Immobile

N.	DATI IDENTIFICATIVI			DATI CLASSAMENTO					DATI DERIVANTI DA	
	Foglio	Particella	Sub	Porz	Qualità Classe	Superficie(m ²) ha are ca	Deduz	Reddito		
1	63	352		-	CAST FRUTTO 4	36 90		Euro 2,48 L. 4.797	Euro 0,19 L. 369	Impianto meccanografico del 04/12/1970
Notifica					Partita	5140				

INTESTATI

N.	DATI ANAGRAFICI	CODICE FISCALE	DIRITTI E ONERI REALI
1	SANTINI Pietro;FU MANSUETO nato a STAZZEMA il 29/06/1890		PROPRIETARIO DEL SOPRASSUOLO
2	SOC ANONIMA MINIERE DELL'ARGENTIERA		PROPRIETARIA DEL SOTTOSUOLO

Unità immobiliari n. 1

Tributi erariali: Euro 0,90

Visura telematica

* Codice Fiscale Validato in Anagrafe Tributaria

Visura per immobile

Situazione degli atti informatizzati al 29/03/2017

Dati della richiesta	Comune di STAZZEMA (Codice: I942B)
	Sezione di STAZZEMA (Provincia di LUCCA)
Catasto Terreni	Foglio: 63 Particella: 320

Immobile

N.	DATI IDENTIFICATIVI			DATI CLASSAMENTO					DATI DERIVANTI DA	
	Foglio	Particella	Sub	Porz	Qualità Classe	Superficie(m ²)	Deduz	Reddito		
						ha are ca			Dominicale	Agrario
1	63	320		-	CAST FRUTTO 4	56 60		Euro 3,80 L. 7.358	Euro 0,29 L. 566	Impianto meccanografico del 04/12/1970
Notifica					Partita					

INTESTATI

N.	DATI ANAGRAFICI	CODICE FISCALE	DIRITTI E ONERI REALI
1	PAPINI Angiola nata a STAZZEMA il 04/05/1936	PPNNGI36E44I942U*	(1) Proprieta` per 1/3
2	PAPINI Bianca nata a STAZZEMA il 12/03/1927	PPNBNC27C52I942W*	(1) Proprieta` per 1/3
3	PAPINI Bruna nata a STAZZEMA il 05/03/1924	PPNBRN24C45I942Z*	(1) Proprieta` per 1/3
DATI DERIVANTI DA		DENUNZIA (NEI PASSAGGI PER CAUSA DI MORTE) del 04/03/2004 protocollo n. LU0044468 in atti dal 05/04/2005 Registrazione: UR Sede: PIETRASANTA Volume: 17 n: 53 del 04/03/2005 SUCC. NE PAPINI ACHILLE (n. 4321.1/2005)	

Unità immobiliari n. 1

Tributi erariali: Euro 0,90

Visura telematica

* Codice Fiscale Validato in Anagrafe Tributaria

Visura per immobile

Situazione degli atti informatizzati al 29/03/2017

Dati della richiesta	Comune di STAZZEMA (Codice: I942B)
	Sezione di STAZZEMA (Provincia di LUCCA)
Catasto Terreni	Foglio: 63 Particella: 317

Immobile

N.	DATI IDENTIFICATIVI			DATI CLASSAMENTO						DATI DERIVANTI DA	
	Foglio	Particella	Sub	Porz	Qualità Classe	Superficie(m ²)		Deduz	Reddito		
						ha are ca				Dominicale	Agrario
1	63	317		-	CAST FRUTTO	4	1 01 00		Euro 6,78 L. 13.130	Euro 0,52 L. 1.010	Impianto meccanografico del 04/12/1970
Notifica							Partita	6792			

INTESTATO

N.	DATI ANAGRAFICI	CODICE FISCALE	DIRITTI E ONERI REALI
1	COMUNITA' MONTANA DELLA ZONA MARMIFERA APUO-VERSELESE con sede in SERAVEZZA	82010890463*	(1) Proprieta` per 1000/1000
DATI DERIVANTI DA	DECRETO (DISPOSIZIONI DELLE AUTORITA') del 09/11/1981 Voltura in atti dal 15/11/1985 Rogante: TRIBUNALE Sede: LUCCA Registrazione: UR Sede: LUCCA Volume: 4 n: 3083 del 16/11/1981 (n. 732381)		

Unità immobiliari n. 1

Tributi erariali: Euro 0,90

Visura telematica

* Codice Fiscale Validato in Anagrafe Tributaria

Visura per immobile

Situazione degli atti informatizzati al 29/03/2017

Dati della richiesta	Comune di STAZZEMA (Codice: I942B)
	Sezione di STAZZEMA (Provincia di LUCCA)
Catasto Terreni	Foglio: 63 Particella: 450

Immobile

N.	DATI IDENTIFICATIVI			DATI CLASSAMENTO					DATI DERIVANTI DA	
	Foglio	Particella	Sub	Porz	Qualità Classe	Superficie(m ²)	Deduz	Reddito		
						ha are ca		Dominicale		Agrario
1	63	450		-	CAST FRUTTO 4	08 40		Euro 0,56 L. 1.092	Euro 0,04 L. 84	Impianto meccanografico del 04/12/1970
Notifica					Partita					

INTESTATI

N.	DATI ANAGRAFICI	CODICE FISCALE	DIRITTI E ONERI REALI
1	BERRETTI Vanda nata a SESTRI LEVANTE il 24/05/1933	BRRVND33E64I693M*	(1) Proprieta` per 1/2
2	SANTINI Loreno Loris nato a SESTRI LEVANTE il 29/10/1964	SNTLNL64R29I693O*	(1) Proprieta` per 1/2
DATI DERIVANTI DA		DENUNZIA (NEI PASSAGGI PER CAUSA DI MORTE) del 10/05/2013 protocollo n. LU0089985 in atti dal 23/11/2015 Rogante: SANTINI Sede: SESTRI LEVANTE Registrazione: UU Sede: CHIAVARI Volume: 9990 n: 20145 del 07/05/2014 SUCCESSIONE SANTINI ANSELMO (n. 10111.1/2015)	

Unità immobiliari n. 1

Tributi erariali: Euro 0,90

Visura telematica

* Codice Fiscale Validato in Anagrafe Tributaria

Visura per immobile

Situazione degli atti informatizzati al 29/03/2017

Dati della richiesta	Comune di STAZZEMA (Codice: I942B)
	Sezione di STAZZEMA (Provincia di LUCCA)
Catasto Terreni	Foglio: 63 Particella: 437

Immobile

N.	DATI IDENTIFICATIVI			DATI CLASSAMENTO					DATI DERIVANTI DA		
	Foglio	Particella	Sub	Porz	Qualità Classe	Superficie(m ²)	Deduz	Reddito			
						ha are ca			Dominicale	Agrario	
1	63	437		-	CAST FRUTTO	4	30 70		Euro 2,06 L. 3.991	Euro 0,16 L. 307	Impianto meccanografico del 04/12/1970
Notifica						Partita	1229				

INTESTATI

N.	DATI ANAGRAFICI	CODICE FISCALE	DIRITTI E ONERI REALI
1	ANTONUCCI Loris nato a STAZZEMA il 12/01/1960	NTNLR60A12I942A*	(1) Proprieta` per 1/2
2	ANTONUCCI Paolo nato a STAZZEMA il 05/02/1965		(1) Proprieta` per 1/2
DATI DERIVANTI DA		ISTRUMENTO (ATTO PUBBLICO) del 17/06/1983 Voltura in atti dal 29/08/1986 Repertorio n.: 84937 Rogante: EMILIO MACCHERONI Sede: PIETRASANTA Registrazione: UR Sede: VIAREGGIO n: 2269 del 22/06/1983 (n. 319884)	

Unità immobiliari n. 1

Tributi erariali: Euro 0,90

Visura telematica

* Codice Fiscale Validato in Anagrafe Tributaria

Visura per immobile

Situazione degli atti informatizzati al 29/03/2017

Dati della richiesta	Comune di STAZZEMA (Codice: I942B)
	Sezione di STAZZEMA (Provincia di LUCCA)
Catasto Terreni	Foglio: 63 Particella: 662

Immobile

N.	DATI IDENTIFICATIVI			DATI CLASSAMENTO					DATI DERIVANTI DA	
	Foglio	Particella	Sub	Porz	Qualità Classe	Superficie(m ²)	Deduz	Reddito		
						ha are ca		Dominicale		Agrario
1	63	662		-	CAST FRUTTO 4	19 60		Euro 1,32 L. 2.548	Euro 0,10 L. 196	Impianto meccanografico del 04/12/1970
Notifica					Partita	5145				

INTESTATI

N.	DATI ANAGRAFICI	CODICE FISCALE	DIRITTI E ONERI REALI
1	SANTINI Armando;NATO A COYLTON IL 3/3/1922 nato il 03/03/1922		Comproprietario
2	SANTINI Dorando nato a STAZZEMA il 06/03/1926	SNTDND26C06I942E*	Comproprietario
3	SANTINI Mario;NATO A COYLTON IL 15/1/1921 nato il 15/01/1921		Comproprietario

Unità immobiliari n. 1

Tributi erariali: Euro 0,90

Visura telematica

* Codice Fiscale Validato in Anagrafe Tributaria

Visura per immobile

Situazione degli atti informatizzati al 29/03/2017

Dati della richiesta	Comune di STAZZEMA (Codice: I942B)
	Sezione di STAZZEMA (Provincia di LUCCA)
Catasto Terreni	Foglio: 63 Particella: 444

Immobile

N.	DATI IDENTIFICATIVI			DATI CLASSAMENTO					DATI DERIVANTI DA	
	Foglio	Particella	Sub	Porz	Qualità Classe	Superficie(m ²)	Deduz	Reddito		
						ha are ca		Dominicale		Agrario
1	63	444		-	CAST FRUTTO 4	04 90		Euro 0,33 L. 637	Euro 0,03 L. 49	Impianto meccanografico del 04/12/1970
Notifica					Partita					

INTESTATI

N.	DATI ANAGRAFICI	CODICE FISCALE	DIRITTI E ONERI REALI
1	ULIVI Enio nato a STAZZEMA il 23/04/1949	LVUNEI49D23I942N*	(1) Proprieta` per 1/2
2	ULIVI Ilia nata a STAZZEMA il 12/09/1947	LVULII47P52I942Q*	(1) Proprieta` per 1/2
DATI DERIVANTI DA		ISTRUMENTO (ATTO PUBBLICO) del 24/04/2012 Nota presentata con Modello Unico in atti dal 07/05/2012 Repertorio n.: 54338 Rogante: VILLARI MARZIO Sede: SERAVEZZA	
		Registrazione: Sede: DIVISIONE (n. 5210.2/2012)	

Unità immobiliari n. 1

Tributi erariali: Euro 0,90

Visura telematica

* Codice Fiscale Validato in Anagrafe Tributaria

Visura per immobile

Situazione degli atti informatizzati al 29/03/2017

Dati della richiesta	Comune di STAZZEMA (Codice: I942B)
	Sezione di STAZZEMA (Provincia di LUCCA)
Catasto Terreni	Foglio: 63 Particella: 511

Immobile

N.	DATI IDENTIFICATIVI			DATI CLASSAMENTO					DATI DERIVANTI DA	
	Foglio	Particella	Sub	Porz	Qualità Classe	Superficie(m ²) ha are ca	Deduz	Reddito		
1	63	511		-	SEMINATIVO 2	02 10		Euro 0,33 L. 630	Euro 0,49 L. 945	Impianto meccanografico del 04/12/1970
Notifica					Partita	4846				

INTESTATO

N.	DATI ANAGRAFICI	CODICE FISCALE	DIRITTI E ONERI REALI
1	RAZZUOLI Norma;DI GIULIO		(1) Proprieta` per 1000/1000

Unità immobiliari n. 1

Tributi erariali: Euro 0,90

Visura telematica

* Codice Fiscale Validato in Anagrafe Tributaria

Visura per immobile

Situazione degli atti informatizzati al 29/03/2017

Dati della richiesta	Comune di STAZZEMA (Codice: I942B)
	Sezione di STAZZEMA (Provincia di LUCCA)
Catasto Terreni	Foglio: 63 Particella: 661

Immobile

N.	DATI IDENTIFICATIVI			DATI CLASSAMENTO					DATI DERIVANTI DA	
	Foglio	Particella	Sub	Porz	Qualità Classe	Superficie(m ²)	Deduz	Reddito		
						ha are ca		Dominicale		Agrario
1	63	661		-	CAST FRUTTO 4	12 10		Euro 0,81 L. 1.573	Euro 0,06 L. 121	Impianto meccanografico del 04/12/1970
Notifica					Partita	5145				

INTESTATI

N.	DATI ANAGRAFICI	CODICE FISCALE	DIRITTI E ONERI REALI
1	SANTINI Armando;NATO A COYLTON IL 3/3/1922 nato il 03/03/1922		Comproprietario
2	SANTINI Dorando nato a STAZZEMA il 06/03/1926	SNTDND26C06I942E*	Comproprietario
3	SANTINI Mario;NATO A COYLTON IL 15/1/1921 nato il 15/01/1921		Comproprietario

Unità immobiliari n. 1

Tributi erariali: Euro 0,90

Visura telematica

* Codice Fiscale Validato in Anagrafe Tributaria

Visura per immobile

Situazione degli atti informatizzati al 29/03/2017

Dati della richiesta	Comune di STAZZEMA (Codice: I942B)
	Sezione di STAZZEMA (Provincia di LUCCA)
Catasto Terreni	Foglio: 63 Particella: 443

Immobile

N.	DATI IDENTIFICATIVI			DATI CLASSAMENTO					DATI DERIVANTI DA	
	Foglio	Particella	Sub	Porz	Qualità Classe	Superficie(m ²)	Deduz	Reddito		
						ha are ca		Dominicale		Agrario
1	63	443		-	SEMINATIVO 2	03 00		Euro 0,46 L. 900	Euro 0,70 L. 1.350	Impianto meccanografico del 04/12/1970
Notifica					Partita					

INTESTATI

N.	DATI ANAGRAFICI	CODICE FISCALE	DIRITTI E ONERI REALI
1	ULIVI Enio nato a STAZZEMA il 23/04/1949	LVUNEI49D23I942N*	(1) Proprieta` per 1/2
2	ULIVI Ilia nata a STAZZEMA il 12/09/1947	LVULII47P52I942Q*	(1) Proprieta` per 1/2
DATI DERIVANTI DA		ISTRUMENTO (ATTO PUBBLICO) del 24/04/2012 Nota presentata con Modello Unico in atti dal 07/05/2012 Repertorio n.: 54338 Rogante: VILLARI MARZIO Sede: SERAVEZZA	
		Registrazione: Sede: DIVISIONE (n. 5210.2/2012)	

Unità immobiliari n. 1

Tributi erariali: Euro 0,90

Visura telematica

* Codice Fiscale Validato in Anagrafe Tributaria

Visura per immobile

Situazione degli atti informatizzati al 29/03/2017

Dati della richiesta	Comune di STAZZEMA (Codice: I942B)
	Sezione di STAZZEMA (Provincia di LUCCA)
Catasto Terreni	Foglio: 63 Particella: 442

Immobile

N.	DATI IDENTIFICATIVI			DATI CLASSAMENTO					DATI DERIVANTI DA	
	Foglio	Particella	Sub	Porz	Qualità Classe	Superficie(m ²)	Deduz	Reddito		
						ha are ca		Dominicale		Agrario
1	63	442		-	SEMINATIVO 2	05 10		Euro 0,79 L. 1.530	Euro 1,19 L. 2.295	Impianto meccanografico del 04/12/1970
Notifica					Partita					

INTESTATI

N.	DATI ANAGRAFICI	CODICE FISCALE	DIRITTI E ONERI REALI
1	ULIVI Enio nato a STAZZEMA il 23/04/1949	LVUNEI49D23I942N*	(1) Proprieta` per 1/2
2	ULIVI Ilia nata a STAZZEMA il 12/09/1947	LVULII47P52I942Q*	(1) Proprieta` per 1/2
DATI DERIVANTI DA		ISTRUMENTO (ATTO PUBBLICO) del 24/04/2012 Nota presentata con Modello Unico in atti dal 07/05/2012 Repertorio n.: 54338 Rogante: VILLARI MARZIO Sede: SERAVEZZA	
		Registrazione: Sede: DIVISIONE (n. 5210.2/2012)	

Unità immobiliari n. 1

Tributi erariali: Euro 0,90

Visura telematica

* Codice Fiscale Validato in Anagrafe Tributaria

Visura per immobile

Situazione degli atti informatizzati al 29/03/2017

Dati della richiesta	Comune di STAZZEMA (Codice: I942B)
	Sezione di STAZZEMA (Provincia di LUCCA)
Catasto Terreni	Foglio: 63 Particella: 506

Immobile

N.	DATI IDENTIFICATIVI			DATI CLASSAMENTO					DATI DERIVANTI DA	
	Foglio	Particella	Sub	Porz	Qualità Classe	Superficie(m ²) ha are ca	Deduz	Reddito		
1	63	506		-	SEMINATIVO 2	02 50		Euro 0,39 L. 750	Euro 0,58 L. 1.125	Impianto meccanografico del 04/12/1970
Notifica					Partita	5822				

INTESTATI

N.	DATI ANAGRAFICI	CODICE FISCALE	DIRITTI E ONERI REALI
1	CIPRIANI Elia nata a STAZZEMA il 20/05/1889		(8) Usufrutto per 1/3
2	ULIVI Alduina;NATA A KANKA KEE IL 18/7/1918 nata il 18/07/1918		(1) Proprieta` per 1/2
3	ULIVI Iolanda nata il 22/12/1913		(1) Proprieta` per 1/2

Unità immobiliari n. 1

Tributi erariali: Euro 0,90

Visura telematica

* Codice Fiscale Validato in Anagrafe Tributaria

Visura per immobile

Situazione degli atti informatizzati al 29/03/2017

Dati della richiesta	Comune di STAZZEMA (Codice: I942B)
	Sezione di STAZZEMA (Provincia di LUCCA)
Catasto Terreni	Foglio: 63 Particella: 510

Immobile

N.	DATI IDENTIFICATIVI			DATI CLASSAMENTO					DATI DERIVANTI DA	
	Foglio	Particella	Sub	Porz	Qualità Classe	Superficie(m ²) ha are ca	Deduz	Reddito		
1	63	510		-	SEMINATIVO 2	06 20		Euro 0,96 L. 1.860	Euro 1,44 L. 2.790	Impianto meccanografico del 04/12/1970
Notifica					Partita	5886				

INTESTATO

N.	DATI ANAGRAFICI	CODICE FISCALE	DIRITTI E ONERI REALI
1	ULIVI Rodolfo nato a STAZZEMA il 28/12/1925	LVURLF25T28I942U*	(1) Proprieta` per 1000/1000
DATI DERIVANTI DA	ISTRUMENTO (ATTO PUBBLICO) del 26/07/1971 Voltura in atti dal 15/11/1985 Repertorio n.: 51204 Rogante: GUIDUGLI G G Sede: PIETRASANTA Registrazione: UR Sede: PIETRASANTA Volume: 156 n: 965 del 09/08/1971 (n. 12783		

Unità immobiliari n. 1

Tributi erariali: Euro 0,90

Visura telematica

* Codice Fiscale Validato in Anagrafe Tributaria

Visura per immobile

Situazione degli atti informatizzati al 29/03/2017

Data: 29/03/2017 - Ora: 16.51.29 Fine

Visura n.: T281542 Pag: 1

Dati della richiesta	Comune di STAZZEMA (Codice: I942B)
	Sezione di STAZZEMA (Provincia di LUCCA)
Catasto Terreni	Foglio: 63 Particella: 507

Immobile

N.	DATI IDENTIFICATIVI			DATI CLASSAMENTO					DATI DERIVANTI DA	
	Foglio	Particella	Sub	Porz	Qualità Classe	Superficie(m²) ha are ca	Deduz	Reddito		
1	63	507		-	SEMINATIVO 2	01 20		Euro 0,19 L. 360	Euro 0,28 L. 540	Impianto meccanografico del 04/12/1970
Notifica					Partita					

INTESTATI

N.	DATI ANAGRAFICI	CODICE FISCALE	DIRITTI E ONERI REALI
1	POCHINI Antonella nata a GENOVA il 06/06/1989	PCHNNL89H46D969Z*	(1) Proprieta` per 1/4
2	POCHINI Paolo nato a GENOVA il 21/05/1985	PCHPLA85E21D969X*	(1) Proprieta` per 1/4
3	POCHINI Pierino nato a STAZZEMA il 30/09/1940	PCHPRN40P30I942I*	(1) Proprieta` per 2/4
DATI DERIVANTI DA		TESTAMENTO OLOGRAFO del 26/10/2011 protocollo n. LU0047276 Voltura in atti dal 19/04/2012 Repertorio n.: 110797 Rogante: NOT. GUIDUGLI Sede: PIETRASANTA	
		Registrazione: UR Sede: PIETRASANTA n: 154 del 31/01/2012 SUCC. DI POCCHINI NELLO (n. 4354.1/2012)	

Unità immobiliari n. 1

Tributi erariali: Euro 0,90

Visura telematica

* Codice Fiscale Validato in Anagrafe Tributaria

Visura per immobile

Situazione degli atti informatizzati al 29/03/2017

Dati della richiesta	Comune di STAZZEMA (Codice: I942B)
	Sezione di STAZZEMA (Provincia di LUCCA)
Catasto Terreni	Foglio: 63 Particella: 509

Immobile

N.	DATI IDENTIFICATIVI			DATI CLASSAMENTO					DATI DERIVANTI DA	
	Foglio	Particella	Sub	Porz	Qualità Classe	Superficie(m ²) ha are ca	Deduz	Reddito		
1	63	509		-	SEMINATIVO 2	03 80		Euro 0,59 L. 1.140	Euro 0,88 L. 1.710	Impianto meccanografico del 04/12/1970
Notifica					Partita	5886				

INTESTATO

N.	DATI ANAGRAFICI	CODICE FISCALE	DIRITTI E ONERI REALI
1	ULIVI Rodolfo nato a STAZZEMA il 28/12/1925	LVURLF25T28I942U*	(1) Proprieta` per 1000/1000
DATI DERIVANTI DA		ISTRUMENTO (ATTO PUBBLICO) del 26/07/1971 Voltura in atti dal 15/11/1985 Repertorio n.: 51204 Rogante: GUIDUGLI G G Sede: PIETRASANTA Registrazione: UR Sede: PIETRASANTA Volume: 156 n: 965 del 09/08/1971 (n. 12783	

Unità immobiliari n. 1

Tributi erariali: Euro 0,90

Visura telematica

* Codice Fiscale Validato in Anagrafe Tributaria

Visura per immobile

Situazione degli atti informatizzati al 29/03/2017

Data: 29/03/2017 - Ora: 16.49.33 Fine

Visura n.: T280423 Pag: 1

Dati della richiesta	Comune di STAZZEMA (Codice: I942B)
	Sezione di STAZZEMA (Provincia di LUCCA)
Catasto Terreni	Foglio: 63 Particella: 609

Immobile

N.	DATI IDENTIFICATIVI			DATI CLASSAMENTO					DATI DERIVANTI DA	
	Foglio	Particella	Sub	Porz	Qualità Classe	Superficie(m ²)	Deduz	Reddito		
						ha are ca		Dominicale		Agrario
1	63	609		-	CAST FRUTTO 4	22 60		Euro 1,52 L. 2.938	Euro 0,12 L. 226	Impianto meccanografico del 04/12/1970
Notifica					Partita					

INTESTATI

N.	DATI ANAGRAFICI	CODICE FISCALE	DIRITTI E ONERI REALI
1	FERRARI Alessandro nato a VIAREGGIO il 25/02/1962	FRRLSN62B25L833Q*	(1) Proprieta` per 1/6
2	FERRARI Gabriele nato a PIETRASANTA il 30/09/1958	FRRGRL58P30G628D*	(1) Proprieta` per 1/6
3	PAGNINI Gabriella nata a VIAREGGIO il 12/11/1947	PGNGRL47S52L833C*	(1) Proprieta` per 1/6
4	PAGNINI Luana nata a PIETRASANTA il 28/10/1944	PGNLNU44R68G628M*	(1) Proprieta` per 1/6
5	SACCHETTI Eleonora nata a PIETRASANTA il 22/08/1985	SCCLNR85M62G628G*	(1) Proprieta` per 1/12
6	SACCHETTI Marcello nato a MASSAROSA il 07/04/1952	SCCMCL52D07F035E*	(1) Proprieta` per 1/12
7	STEFANINI Alessio nato a PIETRASANTA il 10/08/1992	STFLSS92M10G628O*	(1) Proprieta` per 1/12
8	STEFANINI Giorgio nato a SERAVEZZA il 24/03/1955	STFGRG55C24I622Y*	(1) Proprieta` per 1/12
DATI DERIVANTI DA	DENUNZIA (NEI PASSAGGI PER CAUSA DI MORTE) del 20/04/2013 protocollo n. LU0183332 in atti dal 23/08/2013 Sede: MASSAROSA Registrazione: UU Sede: VIAREGGIO Volume: 9990 n: 583 del 26/07/2013 SUCC DI PAGNINI DANIELA (n. 8726.1/2013)		

Unità immobiliari n. 1

Tributi erariali: Euro 0,90

Visura telematica

* Codice Fiscale Validato in Anagrafe Tributaria

Visura per immobile

Situazione degli atti informatizzati al 29/03/2017

Dati della richiesta	Comune di STAZZEMA (Codice: I942B)
	Sezione di STAZZEMA (Provincia di LUCCA)
Catasto Terreni	Foglio: 63 Particella: 610

Immobile

N.	DATI IDENTIFICATIVI			DATI CLASSAMENTO					DATI DERIVANTI DA	
	Foglio	Particella	Sub	Porz	Qualità Classe	Superficie(m ²)	Deduz	Reddito		
						ha are ca		Dominicale		Agrario
1	63	610		-	CAST FRUTTO 4	17 60		Euro 1,18 L. 2.288	Euro 0,09 L. 176	ISTRUMENTO (ATTO PUBBLICO) del 17/07/1982 in atti dal 15/11/1985 (n. 621582)
Notifica					Partita	12051				
Riserve	1 Atti passaggi intermedi non esistenti									

INTESTATO

N.	DATI ANAGRAFICI	CODICE FISCALE	DIRITTI E ONERI REALI
1	LAZZERI Maria Elena nata a STAZZEMA il 19/11/1920	LZZMLN20S59I942G*	(1) Proprieta` per 1000/1000
DATI DERIVANTI DA	ISTRUMENTO (ATTO PUBBLICO) del 17/07/1982 Voltura in atti dal 15/11/1985 Repertorio n.: 81773 Rogante: MACCHERONI E Sede: PIETRASANTA Registrazione: UR Sede: VIAREGGIO n: 2086 del 19/07/1982 (n. 621582)		

Unità immobiliari n. 1

Tributi erariali: Euro 0,90

Visura telematica

* Codice Fiscale Validato in Anagrafe Tributaria

Visura per immobile

Situazione degli atti informatizzati al 29/03/2017

Data: 29/03/2017 - Ora: 16.48.02 Fine

Visura n.: T279520 Pag: 1

Dati della richiesta	Comune di STAZZEMA (Codice: I942B)
	Sezione di STAZZEMA (Provincia di LUCCA)
Catasto Terreni	Foglio: 63 Particella: 655

Immobile

N.	DATI IDENTIFICATIVI			DATI CLASSAMENTO					DATI DERIVANTI DA	
	Foglio	Particella	Sub	Porz	Qualità Classe	Superficie(m ²)	Deduz	Reddito		
						ha are ca			Dominicale	Agrario
1	63	655		-	CAST FRUTTO 4	17 60		Euro 1,18 L. 2.288	Euro 0,09 L. 176	ISTRUMENTO (ATTO PUBBLICO) del 17/07/1982 in atti dal 29/08/1986 (n. 621582)

Notifica		Partita	
Riserve	1 Atti passaggi intermedi non esistenti		

INTESTATI

N.	DATI ANAGRAFICI	CODICE FISCALE	DIRITTI E ONERI REALI
1	LAZZERI Remo nato a STAZZEMA il 08/06/1951	LZZRME51H08I942X*	(1) Proprieta` per 1/2 in regime di separazione dei beni
2	LAZZERI Remo nato a STAZZEMA il 08/06/1951	LZZRME51H08I942X*	(1) Proprieta` per 1/2 bene personale
DATI DERIVANTI DA	ISTRUMENTO (ATTO PUBBLICO) del 10/12/2007 Nota presentata con Modello Unico in atti dal 14/01/2008 Repertorio n.: 107934 Rogante: GUIDUGLI UMBERTO Sede: PIETRASANTA Registrazione: Sede: CESSIONE DI DIRITTI REALI A TITOLO ONEROSO (n. 586.1/2008)		

Unità immobiliari n. 1

Tributi erariali: Euro 0,90

Visura telematica

* Codice Fiscale Validato in Anagrafe Tributaria

Visura per immobile

Situazione degli atti informatizzati al 29/03/2017

Dati della richiesta	Comune di STAZZEMA (Codice: I942B)
	Sezione di STAZZEMA (Provincia di LUCCA)
Catasto Terreni	Foglio: 63 Particella: 612

Immobile

N.	DATI IDENTIFICATIVI			DATI CLASSAMENTO					DATI DERIVANTI DA	
	Foglio	Particella	Sub	Porz	Qualità Classe	Superficie(m ²)	Deduz	Reddito		
						ha are ca		Dominicale		Agrario
1	63	612		-	CAST FRUTTO 4	26 10		Euro 1,75 L. 3.393	Euro 0,13 L. 261	ISTRUMENTO (ATTO PUBBLICO) del 17/07/1982 in atti dal 15/11/1985 (n. 621582)
Notifica					Partita	12052				
Riserve	1 Atti passaggi intermedi non esistenti									

INTESTATO

N.	DATI ANAGRAFICI	CODICE FISCALE	DIRITTI E ONERI REALI
1	LAZZERI Elena Cristina nata a STAZZEMA il 14/12/1921	LZZLCR21T54I942B*	(1) Proprieta` per 1000/1000
DATI DERIVANTI DA	ISTRUMENTO (ATTO PUBBLICO) del 17/07/1982 Voltura in atti dal 15/11/1985 Repertorio n.: 81773 Rogante: MACCHERONI E Sede: PIETRASANTA Registrazione: UR Sede: VIAREGGIO n: 2086 del 19/07/1982 (n. 621582)		

Unità immobiliari n. 1

Tributi erariali: Euro 0,90

Visura telematica

* Codice Fiscale Validato in Anagrafe Tributaria

Visura per immobile

Situazione degli atti informatizzati al 29/03/2017

Dati della richiesta	Comune di STAZZEMA (Codice: I942B)
	Sezione di STAZZEMA (Provincia di LUCCA)
Catasto Terreni	Foglio: 63 Particella: 613

Immobile

N.	DATI IDENTIFICATIVI			DATI CLASSAMENTO					DATI DERIVANTI DA	
	Foglio	Particella	Sub	Porz	Qualità Classe	Superficie(m ²)	Deduz	Reddito		
						ha are ca			Dominicale	Agrario
1	63	613		-	CAST FRUTTO 4	32 40		Euro 2,18 L. 4.212	Euro 0,17 L. 324	Impianto meccanografico del 04/12/1970
Notifica				Partita						

INTESTATO

N.	DATI ANAGRAFICI	CODICE FISCALE	DIRITTI E ONERI REALI
1	LAZZERI Giampiero nato a LA SPEZIA il 08/02/1960	LZZGPR60B08E463I*	(1) Proprietà per 1/1
DATI DERIVANTI DA	DENUNZIA (NEI PASSAGGI PER CAUSA DI MORTE) del 19/12/2009 protocollo n. LU0007466 in atti dal 14/01/2011 Registrazione: UR Sede: LA SPEZIA Volume: 9990 n: 2067 del 10/11/2010 SUCC. DI BERTESI FRANCA (n. 393.1/2011)		

Unità immobiliari n. 1

Tributi erariali: Euro 0,90

Visura telematica

* Codice Fiscale Validato in Anagrafe Tributaria

Visura per immobile

Situazione degli atti informatizzati al 29/03/2017

Dati della richiesta	Comune di STAZZEMA (Codice: I942B)
	Sezione di STAZZEMA (Provincia di LUCCA)
Catasto Terreni	Foglio: 64 Particella: 145

Immobile

N.	DATI IDENTIFICATIVI			DATI CLASSAMENTO					DATI DERIVANTI DA	
	Foglio	Particella	Sub	Porz	Qualità Classe	Superficie(m ²) ha are ca	Deduz	Reddito		
1	64	145		-	CAST FRUTTO 3	05 90		Euro 0,55 L. 1.062	Euro 0,18 L. 354	Impianto meccanografico del 04/12/1970
Notifica					Partita	6788				

INTESTATO

N.	DATI ANAGRAFICI	CODICE FISCALE	DIRITTI E ONERI REALI
1	BOTTARI Renata nata a STAZZEMA il 24/07/1926	BTTRNT26L64I942B*	(1) Proprieta` per 1000/1000
DATI DERIVANTI DA	ISTRUMENTO (ATTO PUBBLICO) del 09/08/1970 Voltura in atti dal 04/08/1978 Repertorio n.: 49719 Rogante: GUIDUGLI G Sede: PIETRASANTA Registrazione: UR Sede: PIETRASANTA Volume: 155 n: 1416 del 27/08/1970 (n. 8677		

Unità immobiliari n. 1

Tributi erariali: Euro 0,90

Visura telematica

* Codice Fiscale Validato in Anagrafe Tributaria

Visura per immobile

Situazione degli atti informatizzati al 29/03/2017

Dati della richiesta	Comune di STAZZEMA (Codice: I942B)
	Sezione di STAZZEMA (Provincia di LUCCA)
Catasto Terreni	Foglio: 64 Particella: 142

Immobile

N.	DATI IDENTIFICATIVI			DATI CLASSAMENTO					DATI DERIVANTI DA	
	Foglio	Particella	Sub	Porz	Qualità Classe	Superficie(m ²) ha are ca	Deduz	Reddito		
1	64	142		-	CAST FRUTTO 3	28 40		Euro 2,64 L. 5.112	Euro 0,88 L. 1.704	Impianto meccanografico del 04/12/1970
Notifica				Partita						

INTESTATO

N.	DATI ANAGRAFICI	CODICE FISCALE	DIRITTI E ONERI REALI
1	FARNOCCHI Natale nato a STAZZEMA il 23/01/1925	FRNNTL25A23I942Q*	(1) Proprieta` per 1/1
DATI DERIVANTI DA		ISTRUMENTO (ATTO PUBBLICO) del 03/04/1996 protocollo n. LU0145640 Voltura in atti dal 11/06/2013 Repertorio n.: 145060 Rogante: MACCHERONI Sede: PIETRASANTA	
Registrazione: UR Sede: VIAREGGIO n: 726 del 05/04/1996 DIVISIONE EREDITARIA (n. 2898.1/1996)			

Unità immobiliari n. 1

Tributi erariali: Euro 0,90

Visura telematica

* Codice Fiscale Validato in Anagrafe Tributaria

Visura per immobile

Situazione degli atti informatizzati al 29/03/2017

Data: 29/03/2017 - Ora: 16.43.07 Fine

Visura n.: T276660 Pag: 1

Dati della richiesta	Comune di STAZZEMA (Codice: I942B)
	Sezione di STAZZEMA (Provincia di LUCCA)
Catasto Terreni	Foglio: 64 Particella: 140

Immobile

N.	DATI IDENTIFICATIVI			DATI CLASSAMENTO				DATI DERIVANTI DA		
	Foglio	Particella	Sub	Porz	Qualità Classe	Superficie(m ²)	Deduz	Reddito		
						ha are ca			Dominicale	Agrario
1	64	140		-	CAST FRUTTO 3	39 30		Euro 3,65 L. 7.074	Euro 1,22 L. 2.358	Impianto meccanografico del 04/12/1970
Notifica				Partita						

INTESTATI

N.	DATI ANAGRAFICI	CODICE FISCALE	DIRITTI E ONERI REALI
1	TERIGI Gabriella nata a SAN GIULIANO TERME il 08/02/1952	TRGGRL52B48A562D*	(1) Proprieta` per 1/4
2	TERIGI Roberto nato a SAN GIULIANO TERME il 22/02/1946	TRGRRT46B22A562G*	(1) Proprieta` per 3/4
DATI DERIVANTI DA		DENUNZIA (NEI PASSAGGI PER CAUSA DI MORTE) del 26/05/2000 protocollo n. 197512 in atti dal 26/07/2001 Registrazione: UR Sede: PISA Volume: 2 n: 48 del 23/11/2000 SUCC BERTINI LEDA (n. 166937.1/2001)	

Unità immobiliari n. 1

Tributi erariali: Euro 0,90

Visura telematica

* Codice Fiscale Validato in Anagrafe Tributaria

Visura per immobile

Situazione degli atti informatizzati al 29/03/2017

Dati della richiesta	Comune di STAZZEMA (Codice: I942B)
	Sezione di STAZZEMA (Provincia di LUCCA)
Catasto Terreni	Foglio: 64 Particella: 138

Immobile

N.	DATI IDENTIFICATIVI			DATI CLASSAMENTO					DATI DERIVANTI DA	
	Foglio	Particella	Sub	Porz	Qualità Classe	Superficie(m ²)	Deduz	Reddito		
						ha are ca		Dominicale		Agrario
1	64	138		-	CAST FRUTTO 3	57 10		Euro 5,31 L. 10.278	Euro 1,77 L. 3.426	Impianto meccanografico del 04/12/1970
Notifica					Partita					

INTESTATI

N.	DATI ANAGRAFICI	CODICE FISCALE	DIRITTI E ONERI REALI
1	BERTOLACCINI Carla nata a PIETRASANTA il 11/12/1934	BRTCRL34T51G628U*	(1) Proprieta` per 1/2
2	FARNOCCHI Saverio nato a PIETRASANTA il 08/01/1970	FRNSVR70A08G628S*	(1) Proprieta` per 1/2
DATI DERIVANTI DA		DENUNZIA (NEI PASSAGGI PER CAUSA DI MORTE) del 06/12/2012 protocollo n. LU0151433 in atti dal 20/06/2013 Sede: STAZZEMA Registrazione: UU Sede: LUCCA Volume: 9990 n: 1115 del 16/05/2013 SUCC DI FARNOCCHI ANGELO (n. 6732.1/2013)	

Unità immobiliari n. 1

Tributi erariali: Euro 0,90

Visura telematica

* Codice Fiscale Validato in Anagrafe Tributaria

Visura per immobile

Situazione degli atti informatizzati al 29/03/2017

Dati della richiesta	Comune di STAZZEMA (Codice: I942B)
	Sezione di STAZZEMA (Provincia di LUCCA)
Catasto Terreni	Foglio: 64 Particella: 154

Immobile

N.	DATI IDENTIFICATIVI			DATI CLASSAMENTO					DATI DERIVANTI DA	
	Foglio	Particella	Sub	Porz	Qualità Classe	Superficie(m ²)	Deduz	Reddito		
						ha are ca		Dominicale		Agrario
1	64	154		-	CAST FRUTTO 3	51 90		Euro 4,82 L. 9.342	Euro 1,61 L. 3.114	Impianto meccanografico del 04/12/1970
Notifica					Partita	3643				

INTESTATI

N.	DATI ANAGRAFICI	CODICE FISCALE	DIRITTI E ONERI REALI
1	MARCHETTI Laura nata a PIETRASANTA il 04/03/1961	MRCLRA61C44G628F*	(1) Proprieta` per 1/2
2	MARCHETTI Paola nata a PIETRASANTA il 11/03/1953	MRCPLA53C51G628X*	(1) Proprieta` per 1/2
DATI DERIVANTI DA		DENUNZIA (NEI PASSAGGI PER CAUSA DI MORTE) del 12/12/1988 in atti dal 12/02/1990 Registrazione: UR Sede: VIAREGGIO Volume: 476 n: 46 del 12/06/1989 (n. 4495.1/1989)	

Unità immobiliari n. 1

Tributi erariali: Euro 0,90

Visura telematica

* Codice Fiscale Validato in Anagrafe Tributaria

Visura per immobile

Situazione degli atti informatizzati al 29/03/2017

Dati della richiesta	Comune di STAZZEMA (Codice: I942B)
	Sezione di STAZZEMA (Provincia di LUCCA)
Catasto Terreni	Foglio: 64 Particella: 153

Immobile

N.	DATI IDENTIFICATIVI			DATI CLASSAMENTO					DATI DERIVANTI DA	
	Foglio	Particella	Sub	Porz	Qualità Classe	Superficie(m ²) ha are ca	Deduz	Reddito		
1	64	153		-	CAST FRUTTO 3	13 00		Euro 1,21 L. 2.340	Euro 0,40 L. 780	Impianto meccanografico del 04/12/1970
Notifica					Partita	4784				

INTESTATO

N.	DATI ANAGRAFICI	CODICE FISCALE	DIRITTI E ONERI REALI
1	ISTITUTO PER IL SOSTENTAMENTO DEL CLERO DELLA DIOCESI DI PISA	93007150506*	(1) Proprieta` per 1000/1000
DATI DERIVANTI DA	DECRETO (DISPOSIZIONI DELLE AUTORITA') del 28/08/1986 in atti dal 17/07/1989 Rogante: MINISTERO INTERNI Sede: ROMA Registrazione: (n. 2577.15/1989)		

Unità immobiliari n. 1

Tributi erariali: Euro 0,90

Visura telematica

* Codice Fiscale Validato in Anagrafe Tributaria

Visura per immobile

Situazione degli atti informatizzati al 29/03/2017

Dati della richiesta	Comune di STAZZEMA (Codice: I942B)
	Sezione di STAZZEMA (Provincia di LUCCA)
Catasto Terreni	Foglio: 64 Particella: 155

Immobile

N.	DATI IDENTIFICATIVI			DATI CLASSAMENTO					DATI DERIVANTI DA	
	Foglio	Particella	Sub	Porz	Qualità Classe	Superficie(m ²) ha are ca	Deduz	Reddito		
1	64	155		-	CAST FRUTTO 3	21 00		Euro 1,95 L. 3.780	Euro 0,65 L. 1.260	Impianto meccanografico del 04/12/1970
Notifica					Partita					

INTESTATO

N.	DATI ANAGRAFICI	CODICE FISCALE	DIRITTI E ONERI REALI
1	BERTELLI Aurora nata a ROMA il 07/05/1943	BRTRRA43E47H501O*	(1) Proprieta` per 1/1
DATI DERIVANTI DA	DENUNZIA (NEI PASSAGGI PER CAUSA DI MORTE) del 24/09/2014 protocollo n. LU0093023 in atti dal 27/11/2015 Rogante: BERTELLI Sede: PIETRASANTA Registrazione: UU Sede: VIAREGGIO Volume: 9990 n: 697 del 19/06/2015 MANCINI DANILO (n. 10372.1/2015)		

Unità immobiliari n. 1

Tributi erariali: Euro 0,90

Visura telematica

* Codice Fiscale Validato in Anagrafe Tributaria

Visura per immobile

Situazione degli atti informatizzati al 29/03/2017

Data: 29/03/2017 - Ora: 16.39.04 Fine

Visura n.: T274328 Pag: 1

Dati della richiesta	Comune di STAZZEMA (Codice: I942B)
	Sezione di STAZZEMA (Provincia di LUCCA)
Catasto Terreni	Foglio: 64 Particella: 156

Immobile

N.	DATI IDENTIFICATIVI			DATI CLASSAMENTO					DATI DERIVANTI DA	
	Foglio	Particella	Sub	Porz	Qualità Classe	Superficie(m ²)	Deduz	Reddito		
						ha are ca		Dominicale		Agrario
1	64	156		-	CAST FRUTTO 3	14 50		Euro 1,35 L. 2.610	Euro 0,45 L. 870	Impianto meccanografico del 04/12/1970
Notifica					Partita					

INTESTATI

N.	DATI ANAGRAFICI	CODICE FISCALE	DIRITTI E ONERI REALI
1	BERTELLI Concetta nata a STAZZEMA il 16/05/1961	BRTCCT61E56I942K	(1) Proprieta` per 3/9
2	MARCHETTI Andrea nato a STAZZEMA il 18/09/1961	MRCNDR61P18I942Y*	(1) Proprieta` per 2/9
3	MARCHETTI Enrico nato a STAZZEMA il 18/03/1951	MRCNRC51C18I942K*	(1) Proprieta` per 2/9
4	MARCHETTI Enzo nato a STAZZEMA il 09/02/1957	MRCNZE57B09I942D*	(1) Proprieta` per 2/9
DATI DERIVANTI DA	DENUNZIA (NEI PASSAGGI PER CAUSA DI MORTE) del 11/02/1999 protocollo n. 320597 in atti dal 05/12/2001 Registrazione: UR Sede: VIAREGGIO Volume: 623 n: 46 del 02/08/1999 (n. 4583.1/1999)		

Unità immobiliari n. 1

Tributi erariali: Euro 0,90

Visura telematica

* Codice Fiscale Validato in Anagrafe Tributaria

Visura per immobile

Situazione degli atti informatizzati al 29/03/2017

Dati della richiesta	Comune di STAZZEMA (Codice: I942B)
	Sezione di STAZZEMA (Provincia di LUCCA)
Catasto Terreni	Foglio: 64 Particella: 157

Immobile

N.	DATI IDENTIFICATIVI			DATI CLASSAMENTO						DATI DERIVANTI DA	
	Foglio	Particella	Sub	Porz	Qualità Classe	Superficie(m ²)	Deduz	Reddito			
						ha are ca		Dominicale	Agrario		
1	64	157		-	CAST FRUTTO	3	27 60		Euro 2,57 L. 4.968	Euro 0,86 L. 1.656	Tabella di variazione del 08/11/1974 in atti dal 03/08/1978 (n. 174)
Notifica							Partita	14060			
Riserve	6 Stato di fatto non convalidato										

INTESTATO

N.	DATI ANAGRAFICI	CODICE FISCALE	DIRITTI E ONERI REALI
1	ISTITUTO PER IL SOSTENTAMENTO DEL CLERO DELLA DIOCESI DI PISA	93007150506*	(1) Proprieta` per 1000/1000
DATI DERIVANTI DA	DECRETO (DISPOSIZIONI DELLE AUTORITA') del 28/08/1986 in atti dal 17/07/1989 Rogante: MINISTERO INTERNI Sede: ROMA Registrazione: (n. 2577.15/1989)		

Unità immobiliari n. 1

Tributi erariali: Euro 0,90

Visura telematica

* Codice Fiscale Validato in Anagrafe Tributaria

Visura per immobile

Situazione degli atti informatizzati al 29/03/2017

Data: 29/03/2017 - Ora: 16.14.06 Fine

Visura n.: T260197 Pag: 1

Dati della richiesta	Comune di STAZZEMA (Codice: I942B)
	Sezione di STAZZEMA (Provincia di LUCCA)
Catasto Terreni	Foglio: 64 Particella: 158

Immobile

N.	DATI IDENTIFICATIVI			DATI CLASSAMENTO					DATI DERIVANTI DA			
	Foglio	Particella	Sub	Porz	Qualità Classe	Superficie(m ²)		Deduz		Reddito		
						ha	are ca			Dominicale	Agrario	
1	64	158		-	CAST FRUTTO	3	20	50		Euro 1,91 L. 3.690	Euro 0,64 L. 1.230	DENUNZIA (NEI PASSAGGI PER CAUSA DI MORTE) del 04/09/1966 in atti dal 15/11/1985 (n. 10883)
Notifica						Partita	15814					
Riserve	6 Stato di fatto non convalidato											

INTESTATO

N.	DATI ANAGRAFICI	CODICE FISCALE	DIRITTI E ONERI REALI
1	MARCHETTI Renzo nato a PIETRASANTA il 09/12/1919	MRCRNZ19T09G628G*	(1) Proprieta` per 1000/1000
DATI DERIVANTI DA	ISTRUMENTO (ATTO PUBBLICO) del 28/12/1973 Voltura in atti dal 29/08/1996 Repertorio n.: 48196 Rogante: MACCHERONI EMILIO Sede: SERAVEZZA Registrazione: UR Sede: VIAREGGIO Volume: 153 n: 5059 del 31/12/1974 (n. 2083.1/1974)		

Unità immobiliari n. 1

Tributi erariali: Euro 0,90

Visura telematica

* Codice Fiscale Validato in Anagrafe Tributaria

Visura per immobile

Situazione degli atti informatizzati al 29/03/2017

Dati della richiesta	Comune di STAZZEMA (Codice: I942B)
	Sezione di STAZZEMA (Provincia di LUCCA)
Catasto Terreni	Foglio: 64 Particella: 159

Immobile

N.	DATI IDENTIFICATIVI			DATI CLASSAMENTO					DATI DERIVANTI DA	
	Foglio	Particella	Sub	Porz	Qualità Classe	Superficie(m ²) ha are ca	Deduz	Reddito		
1	64	159		-	CAST FRUTTO 3	11 00		Euro 1,02 L. 1.980	Euro 0,34 L. 660	Impianto meccanografico del 04/12/1970
Notifica						Partita	4376			

INTESTATO

N.	DATI ANAGRAFICI	CODICE FISCALE	DIRITTI E ONERI REALI
1	PARDINI Achille;FU FILOMENO		(1) Proprieta` per 1000/1000

Unità immobiliari n. 1

Tributi erariali: Euro 0,90

Visura telematica

* Codice Fiscale Validato in Anagrafe Tributaria

Visura per immobile

Situazione degli atti informatizzati al 29/03/2017

Dati della richiesta	Comune di STAZZEMA (Codice: I942B)
	Sezione di STAZZEMA (Provincia di LUCCA)
Catasto Terreni	Foglio: 64 Particella: 161

Immobile

N.	DATI IDENTIFICATIVI			DATI CLASSAMENTO					DATI DERIVANTI DA	
	Foglio	Particella	Sub	Porz	Qualità Classe	Superficie(m ²) ha are ca	Deduz	Reddito		
1	64	161		-	CAST FRUTTO 3	18 10		Euro 1,68 L. 3.258	Euro 0,56 L. 1.086	Impianto meccanografico del 04/12/1970
Notifica					Partita	4376				

INTESTATO

N.	DATI ANAGRAFICI	CODICE FISCALE	DIRITTI E ONERI REALI
1	PARDINI Achille;FU FILOMENO		(1) Proprieta` per 1000/1000

Unità immobiliari n. 1

Tributi erariali: Euro 0,90

Visura telematica

* Codice Fiscale Validato in Anagrafe Tributaria

Visura per immobile

Situazione degli atti informatizzati al 29/03/2017

Data: 29/03/2017 - Ora: 16.11.56 Fine

Visura n.: T258940 Pag: 1

Dati della richiesta	Comune di STAZZEMA (Codice: I942B)
	Sezione di STAZZEMA (Provincia di LUCCA)
Catasto Terreni	Foglio: 64 Particella: 167

Immobile

N.	DATI IDENTIFICATIVI			DATI CLASSAMENTO						DATI DERIVANTI DA	
	Foglio	Particella	Sub	Porz	Qualità Classe	Superficie(m ²)	Deduz	Reddito			
						ha are ca		Dominicale	Agrario		
1	64	167		-	CAST FRUTTO	3	20 80		Euro 1,93 L. 3.744	Euro 0,64 L. 1.248	Tabella di variazione del 08/11/1974 in atti dal 03/08/1978 (n. 174)
Notifica							Partita				
Riserve	6 Stato di fatto non convalidato										

INTESTATO

N.	DATI ANAGRAFICI	CODICE FISCALE	DIRITTI E ONERI REALI
1	FARNOCCHI Natale nato a STAZZEMA il 23/01/1925	FRNNTL25A23I942Q*	(1) Proprieta` per 1/1
DATI DERIVANTI DA	ISTRUMENTO (ATTO PUBBLICO) del 03/04/1996 protocollo n. LU0145640 Voltura in atti dal 11/06/2013 Repertorio n.: 145060 Rogante: MACCHERONI Sede: PIETRASANTA		
	Registrazione: UR Sede: VIAREGGIO n: 726 del 05/04/1996 DIVISIONE EREDITARIA (n. 2898.1/1996)		

Unità immobiliari n. 1

Tributi erariali: Euro 0,90

Visura telematica

* Codice Fiscale Validato in Anagrafe Tributaria

Visura per immobile

Situazione degli atti informatizzati al 29/03/2017

Data: 29/03/2017 - Ora: 16.11.20 Fine

Visura n.: T258574 Pag: 1

Dati della richiesta	Comune di STAZZEMA (Codice: I942B)
	Sezione di STAZZEMA (Provincia di LUCCA)
Catasto Terreni	Foglio: 64 Particella: 163

Immobile

N.	DATI IDENTIFICATIVI			DATI CLASSAMENTO					DATI DERIVANTI DA		
	Foglio	Particella	Sub	Porz	Qualità Classe	Superficie(m ²)	Deduz	Reddito			
						ha are ca			Dominicale	Agrario	
1	64	163		-	CAST FRUTTO	3	07 40		Euro 0,69 L. 1.332	Euro 0,23 L. 444	Impianto meccanografico del 04/12/1970
Notifica				Partita							

INTESTATI

N.	DATI ANAGRAFICI	CODICE FISCALE	DIRITTI E ONERI REALI
1	BERTELLI Paola nata a STAZZEMA il 09/06/1954	BRTPLA54H49I942R*	(1) Proprieta` per 1/2 bene personale
2	BERTELLI Paolo nato a SERAVEZZA il 29/03/1961	BRTPLA61C29I622U*	(1) Proprieta` per 1/2 bene personale
DATI DERIVANTI DA		ISTRUMENTO (ATTO PUBBLICO) del 24/04/2012 Nota presentata con Modello Unico in atti dal 07/05/2012 Repertorio n.: 54338 Rogante: VILLARI MARZIO Sede: SERAVEZZA	
		Registrazione: Sede: DIVISIONE (n. 5210.1/2012)	

Unità immobiliari n. 1

Tributi erariali: Euro 0,90

Visura telematica

* Codice Fiscale Validato in Anagrafe Tributaria

Visura per immobile

Situazione degli atti informatizzati al 29/03/2017

Dati della richiesta	Comune di STAZZEMA (Codice: I942B)
	Sezione di STAZZEMA (Provincia di LUCCA)
Catasto Terreni	Foglio: 64 Particella: 836

Immobile

N.	DATI IDENTIFICATIVI			DATI CLASSAMENTO					DATI DERIVANTI DA	
	Foglio	Particella	Sub	Porz	Qualità Classe	Superficie(m ²) ha are ca	Deduz	Reddito		
1	64	836		-	CAST FRUTTO 3	16 00		Euro 1,49 L. 2.880	Euro 0,50 L. 960	Impianto meccanografico del 04/12/1970
Notifica					Partita	4472				

INTESTATO

N.	DATI ANAGRAFICI	CODICE FISCALE	DIRITTI E ONERI REALI
1	PARDINI Adriana nata a STAZZEMA il 29/05/1925	PRDDRN25E69I942F*	(1) Proprieta` per 1000/1000
DATI DERIVANTI DA	ISTRUMENTO (ATTO PUBBLICO) del 25/11/1991 Voltura in atti dal 23/03/1992 Repertorio n.: 126809 Rogante: MACCHERONI E Sede: PIETRASANTA Registrazione: UR Sede: VIAREGGIO n: 3041 del 29/11/1991 (n. 458.1/1992)		

Unità immobiliari n. 1

Tributi erariali: Euro 0,90

Visura telematica

* Codice Fiscale Validato in Anagrafe Tributaria

Visura per immobile

Situazione degli atti informatizzati al 29/03/2017

Dati della richiesta	Comune di STAZZEMA (Codice: I942B)
	Sezione di STAZZEMA (Provincia di LUCCA)
Catasto Terreni	Foglio: 64 Particella: 169

Immobile

N.	DATI IDENTIFICATIVI			DATI CLASSAMENTO					DATI DERIVANTI DA		
	Foglio	Particella	Sub	Porz	Qualità Classe	Superficie(m ²)	Deduz	Reddito			
						ha are ca		Dominicale		Agrario	
1	64	169		-	CAST FRUTTO	3	22 90		Euro 2,13 L. 4.122	Euro 0,71 L. 1.374	Impianto meccanografico del 04/12/1970
Notifica					Partita						

INTESTATI

N.	DATI ANAGRAFICI	CODICE FISCALE	DIRITTI E ONERI REALI
1	ULIVI Francesco nato a STAZZEMA il 08/10/1952	LVUFNC52R08I942S*	(1) Proprieta` per 1/3
2	ULIVI Gianpiero nato a STAZZEMA il 22/01/1959	LVUGPR59A22I942F*	(1) Proprieta` per 1/3
3	ULIVI Marta nata a STAZZEMA il 10/12/1949	LVUMRT49T50I942A*	(1) Proprieta` per 1/3
DATI DERIVANTI DA		DENUNZIA (NEI PASSAGGI PER CAUSA DI MORTE) del 30/12/2010 protocollo n. LU0126552 in atti dal 14/07/2011 Registrazione: UU Sede: PIETRASANTA Volume: 9990 n: 362 del 16/06/2011 PER DECESSO DEL SIG. ULIVI LUIGI (n. 7790.1/2011)	

Unità immobiliari n. 1

Tributi erariali: Euro 0,90

Visura telematica

* Codice Fiscale Validato in Anagrafe Tributaria

Visura per immobile

Situazione degli atti informatizzati al 29/03/2017

Data: 29/03/2017 - Ora: 16.09.03 Fine

Visura n.: T257295 Pag: 1

Dati della richiesta	Comune di STAZZEMA (Codice: I942B)
	Sezione di STAZZEMA (Provincia di LUCCA)
Catasto Terreni	Foglio: 64 Particella: 170

Immobile

N.	DATI IDENTIFICATIVI			DATI CLASSAMENTO					DATI DERIVANTI DA	
	Foglio	Particella	Sub	Porz	Qualità Classe	Superficie(m ²)	Deduz	Reddito		
						ha are ca		Dominicale		Agrario
1	64	170		-	CAST FRUTTO 3	10 30		Euro 0,96 L. 1.854	Euro 0,32 L. 618	Impianto meccanografico del 04/12/1970
Notifica					Partita					

INTESTATI

N.	DATI ANAGRAFICI	CODICE FISCALE	DIRITTI E ONERI REALI
1	ANTONUCCI Iziano nato a VIAREGGIO il 10/04/1934	NTNZNI34D10L833Q*	(1) Proprieta` per 2/6 in regime di separazione dei beni
2	ANTONUCCI Iziano nato a VIAREGGIO il 10/04/1934	NTNZNI34D10L833Q*	(1) Proprieta` per 4/6
DATI DERIVANTI DA		ISTRUMENTO (ATTO PUBBLICO) del 17/01/2008 Nota presentata con Modello Unico in atti dal 23/01/2008 Repertorio n.: 48438 Rogante: VILLARI MARZIO Sede: SERAVEZZA	
		Registrazione: Sede: COMPRAVENDITA (n. 1126.2/2008)	

Unità immobiliari n. 1

Tributi erariali: Euro 0,90

Visura telematica

* Codice Fiscale Validato in Anagrafe Tributaria

Visura per immobile

Situazione degli atti informatizzati al 29/03/2017

Dati della richiesta	Comune di STAZZEMA (Codice: I942B)
	Sezione di STAZZEMA (Provincia di LUCCA)
Catasto Terreni	Foglio: 64 Particella: 171

Immobile

N.	DATI IDENTIFICATIVI			DATI CLASSAMENTO						DATI DERIVANTI DA	
	Foglio	Particella	Sub	Porz	Qualità Classe	Superficie(m ²)		Deduz	Reddito		
						ha	are ca		Dominicale		Agrario
1	64	171		-	CAST FRUTTO 3	10	70		Euro 0,99 L. 1.926	Euro 0,33 L. 642	Impianto meccanografico del 04/12/1970
Notifica					Partita	5105					

INTESTATO

N.	DATI ANAGRAFICI	CODICE FISCALE	DIRITTI E ONERI REALI
1	SANTINI Concetta;FU MARTINO nata a STAZZEMA il 20/02/1881		(1) Proprieta` per 1000/1000

Unità immobiliari n. 1

Tributi erariali: Euro 0,90

Visura telematica

* Codice Fiscale Validato in Anagrafe Tributaria

Visura per immobile

Situazione degli atti informatizzati al 29/03/2017

Dati della richiesta	Comune di STAZZEMA (Codice: I942B)
	Sezione di STAZZEMA (Provincia di LUCCA)
Catasto Terreni	Foglio: 64 Particella: 173

Immobile

N.	DATI IDENTIFICATIVI			DATI CLASSAMENTO					DATI DERIVANTI DA	
	Foglio	Particella	Sub	Porz	Qualità Classe	Superficie(m ²)	Deduz	Reddito		
						ha are ca		Dominicale		Agrario
1	64	173		-	CAST FRUTTO 3	04 70		Euro 0,44 L. 846	Euro 0,15 L. 282	Impianto meccanografico del 04/12/1970
Notifica					Partita	1732				

INTESTATI

N.	DATI ANAGRAFICI	CODICE FISCALE	DIRITTI E ONERI REALI
1	BOTTARI Ivo nato a STAZZEMA il 26/01/1944	BTTVIO44A26I942A*	(1) Proprieta` per 1/3
2	BOTTARI Marcello nato a STAZZEMA il 04/09/1938	BTTMCL38P04I942W*	(1) Proprieta` per 1/3
3	BOTTARI Paola nata a VIAREGGIO il 17/11/1962	BTTPLA62S57L833N*	(1) Proprieta` per 1/3
DATI DERIVANTI DA		DENUNZIA (NEI PASSAGGI PER CAUSA DI MORTE) del 27/12/1991 in atti dal 11/01/1993 Registrazione: UR Sede: VIAREGGIO Volume: 517 n: 90 del 26/06/1992 (n. 5458.2/1992)	

Unità immobiliari n. 1

Tributi erariali: Euro 0,90

Visura telematica

* Codice Fiscale Validato in Anagrafe Tributaria

Visura per immobile

Situazione degli atti informatizzati al 29/03/2017

Dati della richiesta	Comune di STAZZEMA (Codice: I942B)
	Sezione di STAZZEMA (Provincia di LUCCA)
Catasto Terreni	Foglio: 64 Particella: 174

Immobile

N.	DATI IDENTIFICATIVI			DATI CLASSAMENTO					DATI DERIVANTI DA		
	Foglio	Particella	Sub	Porz	Qualità Classe	Superficie(m ²)	Deduz	Reddito			
						ha are ca			Dominicale	Agrario	
1	64	174		-	CAST FRUTTO	3	02 60		Euro 0,24 L. 468	Euro 0,08 L. 156	Impianto meccanografico del 04/12/1970
Notifica						Partita	7851				

INTESTATO

N.	DATI ANAGRAFICI	CODICE FISCALE	DIRITTI E ONERI REALI
1	LEWIS Adam nato in GRAN BRETAGNA-IRLANDA N. il 24/02/1941	LWSDMA41B24Z114L*	(1) Proprieta` per 1000/1000
DATI DERIVANTI DA	ISTRUMENTO (ATTO PUBBLICO) del 06/11/1987 Voltura in atti dal 24/09/1988 Repertorio n.: 35513 Rogante: GUIDUGLI Sede: SERAVEZZA Registrazione: UR Sede: VIAREGGIO n: 1150 del 26/11/1987 (n. 143.1/1988)		

Unità immobiliari n. 1

Tributi erariali: Euro 0,90

Visura telematica

* Codice Fiscale Validato in Anagrafe Tributaria

Visura per immobile

Situazione degli atti informatizzati al 29/03/2017

Dati della richiesta	Comune di STAZZEMA (Codice: I942B)
	Sezione di STAZZEMA (Provincia di LUCCA)
Catasto Terreni	Foglio: 64 Particella: 175

Immobile

N.	DATI IDENTIFICATIVI			DATI CLASSAMENTO					DATI DERIVANTI DA	
	Foglio	Particella	Sub	Porz	Qualità Classe	Superficie(m ²) ha are ca	Deduz	Reddito		
1	64	175		-	CAST FRUTTO 3	29 60		Euro 2,75 L. 5.328	Euro 0,92 L. 1.776	Impianto meccanografico del 04/12/1970
Notifica					Partita	4963				

INTESTATO

N.	DATI ANAGRAFICI	CODICE FISCALE	DIRITTI E ONERI REALI
1	ROSSI Pietro;FU GIUSEPPE nato a STAZZEMA il 27/07/1887		(1) Proprieta` per 1000/1000

Unità immobiliari n. 1

Tributi erariali: Euro 0,90

Visura telematica

* Codice Fiscale Validato in Anagrafe Tributaria

Visura per immobile

Situazione degli atti informatizzati al 29/03/2017

Dati della richiesta	Comune di STAZZEMA (Codice: I942B)
	Sezione di STAZZEMA (Provincia di LUCCA)
Catasto Terreni	Foglio: 64 Particella: 38

Immobile

N.	DATI IDENTIFICATIVI			DATI CLASSAMENTO					DATI DERIVANTI DA	
	Foglio	Particella	Sub	Porz	Qualità Classe	Superficie(m²) ha are ca	Deduz	Reddito		
1	64	38		-	CAST FRUTTO 3	35 90		Euro 3,34 L. 6.462	Euro 1,11 L. 2.154	Impianto meccanografico del 04/12/1970
Notifica					Partita	6832				

INTESTATI

N.	DATI ANAGRAFICI	CODICE FISCALE	DIRITTI E ONERI REALI
1	GARBATI Federico;FU CESARE nato a STAZZEMA il 18/10/1881		Usufruttuario parziale
2	GARBATI Giustina nata a STAZZEMA il 30/03/1909		(1) Proprieta`

Unità immobiliari n. 1

Tributi erariali: Euro 0,90

Visura telematica

* Codice Fiscale Validato in Anagrafe Tributaria

Visura per immobile

Situazione degli atti informatizzati al 29/03/2017

Dati della richiesta	Comune di STAZZEMA (Codice: I942B)
	Sezione di STAZZEMA (Provincia di LUCCA)
Catasto Terreni	Foglio: 64 Particella: 39

Immobile

N.	DATI IDENTIFICATIVI			DATI CLASSAMENTO					DATI DERIVANTI DA	
	Foglio	Particella	Sub	Porz	Qualità Classe	Superficie(m ²) ha are ca	Deduz	Reddito		
1	64	39		-	CAST FRUTTO 3	19 10		Euro 1,78 L. 3.438	Euro 0,59 L. 1.146	Impianto meccanografico del 04/12/1970
Notifica					Partita	3210				

INTESTATI

N.	DATI ANAGRAFICI	CODICE FISCALE	DIRITTI E ONERI REALI
1	LAZZERI Adelma;FU PILADE nata a STAZZEMA il 28/12/1910		Comproprietario
2	LAZZERI Adolfo;FU PILADE nato a STAZZEMA il 25/11/1912		Comproprietario
3	LAZZERI Carmelina;FU PILADE nata a STAZZEMA il 16/07/1919		Comproprietario
4	LAZZERI Lina nata a STAZZEMA il 06/09/1922	LZZLNI22P461942C*	Comproprietario
5	LAZZERI Renzo;FU PILADE nato a STAZZEMA il 11/08/1925		Comproprietario

Unità immobiliari n. 1

Tributi erariali: Euro 0,90

Visura telematica

* Codice Fiscale Validato in Anagrafe Tributaria

Visura per immobile

Situazione degli atti informatizzati al 29/03/2017

Dati della richiesta	Comune di STAZZEMA (Codice: I942B)
	Sezione di STAZZEMA (Provincia di LUCCA)
Catasto Terreni	Foglio: 64 Particella: 60

Immobile

N.	DATI IDENTIFICATIVI			DATI CLASSAMENTO					DATI DERIVANTI DA	
	Foglio	Particella	Sub	Porz	Qualità Classe	Superficie(m ²) ha are ca	Deduz	Reddito		
1	64	60		-	CAST FRUTTO 3	05 80		Euro 0,54 L. 1.044	Euro 0,18 L. 348	Impianto meccanografico del 04/12/1970
Notifica				Partita						

INTESTATI

N.	DATI ANAGRAFICI	CODICE FISCALE	DIRITTI E ONERI REALI
1	BERTOLACCINI Carla nata a PIETRASANTA il 11/12/1934	BRTCRL34T51G628U*	(1) Proprieta` per 1/2
2	FARNOCCHI Saverio nato a PIETRASANTA il 08/01/1970	FRNSVR70A08G628S*	(1) Proprieta` per 1/2
DATI DERIVANTI DA		DENUNZIA (NEI PASSAGGI PER CAUSA DI MORTE) del 06/12/2012 protocollo n. LU0151433 in atti dal 20/06/2013 Sede: STAZZEMA Registrazione: UU Sede: LUCCA Volume: 9990 n: 1115 del 16/05/2013 SUCC DI FARNOCCHI ANGELO (n. 6732.1/2013)	

Unità immobiliari n. 1

Tributi erariali: Euro 0,90

Visura telematica

* Codice Fiscale Validato in Anagrafe Tributaria

Visura per immobile

Situazione degli atti informatizzati al 29/03/2017

Dati della richiesta	Comune di STAZZEMA (Codice: I942B)
	Sezione di STAZZEMA (Provincia di LUCCA)
Catasto Terreni	Foglio: 64 Particella: 41

Immobile

N.	DATI IDENTIFICATIVI			DATI CLASSAMENTO					DATI DERIVANTI DA	
	Foglio	Particella	Sub	Porz	Qualità Classe	Superficie(m ²) ha are ca	Deduz	Reddito		
1	64	41		-	CAST FRUTTO 3	03 40		Euro 0,32 L. 612	Euro 0,11 L. 204	ISTRUMENTO (ATTO PUBBLICO) del 17/07/1982 in atti dal 15/11/1985 (n. 621582)

Notifica		Partita	
Riserve	1 Atti passaggi intermedi non esistenti		

INTESTATI

N.	DATI ANAGRAFICI	CODICE FISCALE	DIRITTI E ONERI REALI
1	BIANCHI Liliana nata a LA SPEZIA il 10/05/1952	BNCLLN52E50E463Y*	(1) Proprieta` per 1/2 bene personale
2	BIANCHI Piero nato a LA SPEZIA il 28/10/1942	BNCPRI42R28E463L*	(1) Proprieta` per 1/2 bene personale
DATI DERIVANTI DA		ISTRUMENTO (ATTO PUBBLICO) del 14/11/2014 Nota presentata con Modello Unico in atti dal 20/11/2014 Repertorio n.: 15968 Rogante: CERONI CLAUDIA Sede: LA SPEZIA	
Registrazione: Sede: DIVISIONE A STRALCIO (n. 12242.1/2014)			

Unità immobiliari n. 1

Tributi erariali: Euro 0,90

Visura telematica

* Codice Fiscale Validato in Anagrafe Tributaria

Visura per immobile

Situazione degli atti informatizzati al 29/03/2017

Data: 29/03/2017 - Ora: 16.02.03 Fine

Visura n.: T253490 Pag: 1

Dati della richiesta	Comune di STAZZEMA (Codice: I942B)
	Sezione di STAZZEMA (Provincia di LUCCA)
Catasto Terreni	Foglio: 64 Particella: 42

Immobile

N.	DATI IDENTIFICATIVI			DATI CLASSAMENTO					DATI DERIVANTI DA	
	Foglio	Particella	Sub	Porz	Qualità Classe	Superficie(m ²)	Deduz	Reddito		
						ha are ca			Dominicale	Agrario
1	64	42		-	CAST FRUTTO	3	16 20	Euro 1,51 L. 2.916	Euro 0,50 L. 972	ISTRUMENTO (ATTO PUBBLICO) del 17/07/1982 in atti dal 15/11/1985 (n. 621582)

Notifica		Partita	
Riserve	1 Atti passaggi intermedi non esistenti		

INTESTATI

N.	DATI ANAGRAFICI	CODICE FISCALE	DIRITTI E ONERI REALI
1	BIANCHI Liliana nata a LA SPEZIA il 10/05/1952	BNCLLN52E50E463Y*	(1) Proprieta` per 1/2 bene personale
2	BIANCHI Piero nato a LA SPEZIA il 28/10/1942	BNCPRI42R28E463L*	(1) Proprieta` per 1/2 bene personale
DATI DERIVANTI DA		ISTRUMENTO (ATTO PUBBLICO) del 14/11/2014 Nota presentata con Modello Unico in atti dal 20/11/2014 Repertorio n.: 15968 Rogante: CERONI CLAUDIA Sede: LA SPEZIA	
Registrazione: Sede: DIVISIONE A STRALCIO (n. 12242.1/2014)			

Unità immobiliari n. 1

Tributi erariali: Euro 0,90

Visura telematica

* Codice Fiscale Validato in Anagrafe Tributaria

Visura per immobile

Situazione degli atti informatizzati al 29/03/2017

Dati della richiesta	Comune di STAZZEMA (Codice: I942B)
	Sezione di STAZZEMA (Provincia di LUCCA)
Catasto Terreni	Foglio: 64 Particella: 43

Immobile

N.	DATI IDENTIFICATIVI			DATI CLASSAMENTO					DATI DERIVANTI DA	
	Foglio	Particella	Sub	Porz	Qualità Classe	Superficie(m ²)	Deduz	Reddito		
						ha are ca		Dominicale		Agrario
1	64	43		-	CAST FRUTTO 3	23 60		Euro 2,19 L. 4.248	Euro 0,73 L. 1.416	Impianto meccanografico del 04/12/1970
Notifica					Partita	544				

INTESTATI

N.	DATI ANAGRAFICI	CODICE FISCALE	DIRITTI E ONERI REALI
1	ANTONUCCI Idalgo nato a STAZZEMA il 05/04/1932	NTNDLG32D05I942J*	Comproprietario
2	ANTONUCCI Irma;FU GINO nata a STAZZEMA il 24/11/1926		Comproprietario
3	ANTONUCCI Morena nata a STAZZEMA il 24/07/1935	NTNMRN35L64I942F*	Comproprietario

Unità immobiliari n. 1

Tributi erariali: Euro 0,90

Visura telematica

* Codice Fiscale Validato in Anagrafe Tributaria

Visura per immobile

Situazione degli atti informatizzati al 29/03/2017

Dati della richiesta	Comune di STAZZEMA (Codice: I942B)
	Sezione di STAZZEMA (Provincia di LUCCA)
Catasto Terreni	Foglio: 64 Particella: 44

Immobile

N.	DATI IDENTIFICATIVI			DATI CLASSAMENTO					DATI DERIVANTI DA		
	Foglio	Particella	Sub	Porz	Qualità Classe	Superficie(m ²)	Deduz	Reddito			
						ha are ca			Dominicale	Agrario	
1	64	44		-	CAST FRUTTO	3	28 50		Euro 2,65 L. 5.130	Euro 0,88 L. 1.710	Impianto meccanografico del 04/12/1970
Notifica						Partita	544				

INTESTATI

N.	DATI ANAGRAFICI	CODICE FISCALE	DIRITTI E ONERI REALI
1	ANTONUCCI Idalgo nato a STAZZEMA il 05/04/1932	NTNDLG32D05I942J*	Comproprietario
2	ANTONUCCI Irma;FU GINO nata a STAZZEMA il 24/11/1926		Comproprietario
3	ANTONUCCI Morena nata a STAZZEMA il 24/07/1935	NTNMRN35L64I942F*	Comproprietario

Unità immobiliari n. 1

Tributi erariali: Euro 0,90

Visura telematica

* Codice Fiscale Validato in Anagrafe Tributaria

Visura per immobile

Situazione degli atti informatizzati al 29/03/2017

Data: 29/03/2017 - Ora: 15.51.07 Fine

Visura n.: T247606 Pag: 1

Dati della richiesta	Comune di STAZZEMA (Codice: I942B)
	Sezione di STAZZEMA (Provincia di LUCCA)
Catasto Terreni	Foglio: 64 Particella: 88

Immobile

N.	DATI IDENTIFICATIVI			DATI CLASSAMENTO					DATI DERIVANTI DA	
	Foglio	Particella	Sub	Porz	Qualità Classe	Superficie(m ²) ha are ca	Deduz	Reddito		
1	64	88		-	CAST FRUTTO 3	22 60		Euro 2,10 L. 4.068	Euro 0,70 L. 1.356	Impianto meccanografico del 04/12/1970
Notifica				Partita						

INTESTATO

N.	DATI ANAGRAFICI	CODICE FISCALE	DIRITTI E ONERI REALI
1	ULIVI Catia nata a SERAVEZZA il 09/04/1966	LVUCTA66D49I622K*	(1) Proprieta` per 1/1
DATI DERIVANTI DA		DENUNZIA (NEI PASSAGGI PER CAUSA DI MORTE) del 30/10/2015 protocollo n. LU0143328 in atti dal 24/11/2016 Rogante: ULIVI Sede: STAZZEMA Registrazione: UU Sede: STAZZEMA Volume: 9990 n: 1235 del 31/10/2016 SUCCESSIONE DI BARDINI LUCIANA (n. 10330.1/2016)	

Unità immobiliari n. 1

Tributi erariali: Euro 0,90

Visura telematica

* Codice Fiscale Validato in Anagrafe Tributaria

Visura per immobile

Situazione degli atti informatizzati al 29/03/2017

Dati della richiesta	Comune di STAZZEMA (Codice: I942B)
	Sezione di STAZZEMA (Provincia di LUCCA)
Catasto Terreni	Foglio: 64 Particella: 92

Immobile

N.	DATI IDENTIFICATIVI			DATI CLASSAMENTO					DATI DERIVANTI DA	
	Foglio	Particella	Sub	Porz	Qualità Classe	Superficie(m ²) ha are ca	Deduz	Reddito		
1	64	92		-	CAST FRUTTO 3	16 20		Euro 1,51 L. 2.916	Euro 0,50 L. 972	Impianto meccanografico del 04/12/1970
Notifica					Partita	4376				

INTESTATO

N.	DATI ANAGRAFICI	CODICE FISCALE	DIRITTI E ONERI REALI
1	PARDINI Achille;FU FILOMENO		(1) Proprieta` per 1000/1000

Unità immobiliari n. 1

Tributi erariali: Euro 0,90

Visura telematica

* Codice Fiscale Validato in Anagrafe Tributaria

Visura per immobile

Situazione degli atti informatizzati al 29/03/2017

Dati della richiesta	Comune di STAZZEMA (Codice: I942B)
	Sezione di STAZZEMA (Provincia di LUCCA)
Catasto Terreni	Foglio: 64 Particella: 128

Immobile

N.	DATI IDENTIFICATIVI			DATI CLASSAMENTO					DATI DERIVANTI DA	
	Foglio	Particella	Sub	Porz	Qualità Classe	Superficie(m ²) ha are ca	Deduz	Reddito		
1	64	128		-	CAST FRUTTO 3	09 20		Euro 0,86 L. 1.656	Euro 0,29 L. 552	Impianto meccanografico del 04/12/1970
Notifica					Partita	4376				

INTESTATO

N.	DATI ANAGRAFICI	CODICE FISCALE	DIRITTI E ONERI REALI
1	PARDINI Achille;FU FILOMENO		(1) Proprieta` per 1000/1000

Unità immobiliari n. 1

Tributi erariali: Euro 0,90

Visura telematica

* Codice Fiscale Validato in Anagrafe Tributaria

Visura per immobile

Situazione degli atti informatizzati al 29/03/2017

Dati della richiesta	Comune di STAZZEMA (Codice: I942B)
	Sezione di STAZZEMA (Provincia di LUCCA)
Catasto Terreni	Foglio: 64 Particella: 127

Immobile

N.	DATI IDENTIFICATIVI			DATI CLASSAMENTO					DATI DERIVANTI DA		
	Foglio	Particella	Sub	Porz	Qualità Classe	Superficie(m ²)		Deduz		Reddito	
						ha	are ca			Dominicale	Agrario
1	64	127		-	CAST FRUTTO 3	21	10		Euro 1,96 L. 3.798	Euro 0,65 L. 1.266	Impianto meccanografico del 04/12/1970
Notifica					Partita	6654					

INTESTATI

N.	DATI ANAGRAFICI	CODICE FISCALE	DIRITTI E ONERI REALI
1	ANTONUCCI Alfredo nato a STAZZEMA il 25/05/1896	NTNLRD96E25I942O*	Comproprietario
2	ANTONUCCI Iliia;FU ANGELO nato a STAZZEMA il 07/09/1890		Comproprietario

Unità immobiliari n. 1

Tributi erariali: Euro 0,90

Visura telematica

* Codice Fiscale Validato in Anagrafe Tributaria

Visura per immobile

Situazione degli atti informatizzati al 29/03/2017

Dati della richiesta	Comune di STAZZEMA (Codice: I942B)
	Sezione di STAZZEMA (Provincia di LUCCA)
Catasto Terreni	Foglio: 64 Particella: 126

Immobile

N.	DATI IDENTIFICATIVI			DATI CLASSAMENTO				DATI DERIVANTI DA		
	Foglio	Particella	Sub	Porz	Qualità Classe	Superficie(m ²)	Deduz	Reddito		
						ha are ca		Dominicale	Agrario	
1	64	126		-	CAST FRUTTO 3	16 90		Euro 1,57 L. 3.042	Euro 0,52 L. 1.014	Impianto meccanografico del 04/12/1970
Notifica					Partita					

INTESTATI

N.	DATI ANAGRAFICI	CODICE FISCALE	DIRITTI E ONERI REALI
1	ANTONUCCI Alberto nato a VIAREGGIO il 23/03/1937	NTNLRT37C23L833J*	(1) Proprieta` per 2/8
2	ANTONUCCI Massimo nato a FIRENZE il 21/10/1952	NTNMSM52R21D612O*	(1) Proprieta` per 1/8
3	ANTONUCCI Melillo nato a STAZZEMA il 18/01/1927	NTNMLL27A18I942B*	(1) Proprieta` per 2/8
4	ANTONUCCI Roberto nato a FIRENZE il 16/11/1947	NTNRRT47S16D612P*	(1) Proprieta` per 1/8
5	VERONA Bianca nata a STAZZEMA il 11/12/1946	VRNBNC46T51I942M*	(1) Proprieta` per 2/16
6	VERONA Emilaino nato a SERAVEZZA il 10/05/1971	VRNMLN71E10I622F*	(1) Proprieta` per 1/16
7	VERONA Rosita nata a SERAVEZZA il 10/06/1973	VRNRST73H50I622M*	(1) Proprieta` per 1/16
DATI DERIVANTI DA	DENUNZIA (NEI PASSAGGI PER CAUSA DI MORTE) del 01/09/2005 protocollo n. LU0120939 in atti dal 25/09/2006 Registrazione: UR Sede: PIETRASANTA Volume: 23 n: 48 del 19/08/2006 SUCC. DI ANTONUCCI AMELIA (n. 8876.1/2006)		

Unità immobiliari n. 1

Tributi erariali: Euro 0,90

Visura telematica

* Codice Fiscale Validato in Anagrafe Tributaria

Visura per immobile

Situazione degli atti informatizzati al 29/03/2017

Dati della richiesta	Comune di STAZZEMA (Codice: I942B)
	Sezione di STAZZEMA (Provincia di LUCCA)
Catasto Terreni	Foglio: 64 Particella: 95

Immobile

N.	DATI IDENTIFICATIVI			DATI CLASSAMENTO					DATI DERIVANTI DA	
	Foglio	Particella	Sub	Porz	Qualità Classe	Superficie(m ²)	Deduz	Reddito		
						ha are ca		Dominicale		Agrario
1	64	95		-	CAST FRUTTO 3	12 50		Euro 1,16 L. 2.250	Euro 0,39 L. 750	Impianto meccanografico del 04/12/1970
Notifica					Partita					

INTESTATI

N.	DATI ANAGRAFICI	CODICE FISCALE	DIRITTI E ONERI REALI
1	BOTTARI Marisa nata a STAZZEMA il 10/05/1931	BTTMRS31E50I942C*	(1) Proprieta`
2	TERIGI Lina;VED BOTTARI nata a STAZZEMA il 19/01/1907	TRGLNI07A59I942C*	(8) Usufrutto per 1/3
DATI DERIVANTI DA		ISTRUMENTO (ATTO PUBBLICO) del 09/08/1970 Voltura in atti dal 04/08/1978 Repertorio n.: 49719 Rogante: GUIDUGLI G Sede: PIETRASANTA Registrazione: UR Sede: PIETRASANTA Volume: 155 n: 1416 del 27/08/1970 (n. 9177)	

Unità immobiliari n. 1

Tributi erariali: Euro 0,90

Visura telematica

* Codice Fiscale Validato in Anagrafe Tributaria

Visura per immobile

Situazione degli atti informatizzati al 29/03/2017

Dati della richiesta	Comune di STAZZEMA (Codice: I942B)
	Sezione di STAZZEMA (Provincia di LUCCA)
Catasto Terreni	Foglio: 64 Particella: 126

Immobile

N.	DATI IDENTIFICATIVI			DATI CLASSAMENTO				DATI DERIVANTI DA		
	Foglio	Particella	Sub	Porz	Qualità Classe	Superficie(m ²)	Deduz	Reddito		
						ha are ca		Dominicale	Agrario	
1	64	126		-	CAST FRUTTO 3	16 90		Euro 1,57 L. 3.042	Euro 0,52 L. 1.014	Impianto meccanografico del 04/12/1970
Notifica					Partita					

INTESTATI

N.	DATI ANAGRAFICI	CODICE FISCALE	DIRITTI E ONERI REALI
1	ANTONUCCI Alberto nato a VIAREGGIO il 23/03/1937	NTNLRT37C23L833J*	(1) Proprieta` per 2/8
2	ANTONUCCI Massimo nato a FIRENZE il 21/10/1952	NTNMSM52R21D612O*	(1) Proprieta` per 1/8
3	ANTONUCCI Melillo nato a STAZZEMA il 18/01/1927	NTNMLL27A18I942B*	(1) Proprieta` per 2/8
4	ANTONUCCI Roberto nato a FIRENZE il 16/11/1947	NTNRRT47S16D612P*	(1) Proprieta` per 1/8
5	VERONA Bianca nata a STAZZEMA il 11/12/1946	VRNBNC46T51I942M*	(1) Proprieta` per 2/16
6	VERONA Emilaino nato a SERAVEZZA il 10/05/1971	VRNMLN71E10I622F*	(1) Proprieta` per 1/16
7	VERONA Rosita nata a SERAVEZZA il 10/06/1973	VRNRST73H50I622M*	(1) Proprieta` per 1/16
DATI DERIVANTI DA	DENUNZIA (NEI PASSAGGI PER CAUSA DI MORTE) del 01/09/2005 protocollo n. LU0120939 in atti dal 25/09/2006 Registrazione: UR Sede: PIETRASANTA Volume: 23 n: 48 del 19/08/2006 SUCC. DI ANTONUCCI AMELIA (n. 8876.1/2006)		

Unità immobiliari n. 1

Tributi erariali: Euro 0,90

Visura telematica

* Codice Fiscale Validato in Anagrafe Tributaria

Visura per immobile

Situazione degli atti informatizzati al 29/03/2017

Dati della richiesta	Comune di STAZZEMA (Codice: I942B)
	Sezione di STAZZEMA (Provincia di LUCCA)
Catasto Terreni	Foglio: 64 Particella: 97

Immobile

N.	DATI IDENTIFICATIVI			DATI CLASSAMENTO					DATI DERIVANTI DA		
	Foglio	Particella	Sub	Porz	Qualità Classe	Superficie(m ²)	Deduz	Reddito			
						ha are ca		Dominicale		Agrario	
1	64	97		-	CAST FRUTTO	3	04 20		Euro 0,39 L. 756	Euro 0,13 L. 252	Impianto meccanografico del 04/12/1970
Notifica					Partita						

INTESTATI

N.	DATI ANAGRAFICI	CODICE FISCALE	DIRITTI E ONERI REALI
1	GIANNELLI Ilva nata a STAZZEMA il 19/08/1948	GNNLV148M59I942U*	(1) Proprieta` per 125/1000
2	GIANNELLI Mariella nata a SERAVEZZA il 12/12/1950	GNNMLL50T52I622M*	(1) Proprieta` per 125/1000
3	SANTINI Guido nato a STAZZEMA il 27/02/1936	SNTGDU36B27I942M*	(1) Proprieta` per 250/1000
4	SANTINI Lea nata a STAZZEMA il 06/05/1927	SNTLEA27E46I942H*	(1) Proprieta` per 250/1000
5	SANTINI Maurizio nato a SERAVEZZA il 25/06/1956	SNTMRZ56H25I622J*	(1) Proprieta` per 125/1000
6	SANTINI Roberto nato a VIAREGGIO il 28/12/1964	SNTRRT64T28L833V*	(1) Proprieta` per 125/1000
DATI DERIVANTI DA	DENUNZIA (NEI PASSAGGI PER CAUSA DI MORTE) del 26/08/2006 protocollo n. LU0180891 in atti dal 13/12/2006 Registrazione: UU Sede: PIETRASANTA Volume: 24 n: 52 del 24/11/2006 (n. 11655.1/2006)		

Unità immobiliari n. 1

Tributi erariali: Euro 0,90

Visura telematica

* Codice Fiscale Validato in Anagrafe Tributaria

Visura per immobile

Situazione degli atti informatizzati al 29/03/2017

Dati della richiesta	Comune di STAZZEMA (Codice: I942B)
	Sezione di STAZZEMA (Provincia di LUCCA)
Catasto Terreni	Foglio: 64 Particella: 99

Immobile

N.	DATI IDENTIFICATIVI			DATI CLASSAMENTO					DATI DERIVANTI DA		
	Foglio	Particella	Sub	Porz	Qualità Classe	Superficie(m ²)	Deduz	Reddito			
						ha are ca		Dominicale		Agrario	
1	64	99		-	CAST FRUTTO	3	08 10		Euro 0,75 L. 1.458	Euro 0,25 L. 486	Impianto meccanografico del 04/12/1970
Notifica						Partita					

INTESTATI

N.	DATI ANAGRAFICI	CODICE FISCALE	DIRITTI E ONERI REALI
1	GIANNELLI Ilva nata a STAZZEMA il 19/08/1948	GNNLV148M59I942U*	(1) Proprieta` per 125/1000
2	GIANNELLI Mariella nata a SERAVEZZA il 12/12/1950	GNNMLL50T52I622M*	(1) Proprieta` per 125/1000
3	SANTINI Guido nato a STAZZEMA il 27/02/1936	SNTGDU36B27I942M*	(1) Proprieta` per 250/1000
4	SANTINI Lea nata a STAZZEMA il 06/05/1927	SNTLEA27E46I942H*	(1) Proprieta` per 250/1000
5	SANTINI Maurizio nato a SERAVEZZA il 25/06/1956	SNTMRZ56H25I622J*	(1) Proprieta` per 125/1000
6	SANTINI Roberto nato a VIAREGGIO il 28/12/1964	SNTRRT64T28L833V*	(1) Proprieta` per 125/1000
DATI DERIVANTI DA	DENUNZIA (NEI PASSAGGI PER CAUSA DI MORTE) del 26/08/2006 protocollo n. LU0180891 in atti dal 13/12/2006 Registrazione: UU Sede: PIETRASANTA Volume: 24 n: 52 del 24/11/2006 (n. 11655.1/2006)		

Unità immobiliari n. 1

Tributi erariali: Euro 0,90

Visura telematica

* Codice Fiscale Validato in Anagrafe Tributaria

Visura per immobile

Situazione degli atti informatizzati al 29/03/2017

Data: 29/03/2017 - Ora: 14.15.53 Fine

Visura n.: T204376 Pag: 1

Dati della richiesta	Comune di STAZZEMA (Codice: I942B)
	Sezione di STAZZEMA (Provincia di LUCCA)
Catasto Terreni	Foglio: 64 Particella: 123

Immobile

N.	DATI IDENTIFICATIVI			DATI CLASSAMENTO				DATI DERIVANTI DA		
	Foglio	Particella	Sub	Porz	Qualità Classe	Superficie(m ²) ha are ca	Deduz	Reddito		
1	64	123		-	CAST FRUTTO 3	13 30		Euro 1,24 L. 2.394	Euro 0,41 L. 798	Impianto meccanografico del 04/12/1970
Notifica				Partita						

INTESTATI

N.	DATI ANAGRAFICI	CODICE FISCALE	DIRITTI E ONERI REALI
1	BERRETTI Vanda nata a SESTRI LEVANTE il 24/05/1933	BRRVND33E64I693M*	(1) Proprieta` per 1/2
2	SANTINI Loreno Loris nato a SESTRI LEVANTE il 29/10/1964	SNTLNL64R29I693O*	(1) Proprieta` per 1/2
DATI DERIVANTI DA		DENUNZIA (NEI PASSAGGI PER CAUSA DI MORTE) del 10/05/2013 protocollo n. LU0089985 in atti dal 23/11/2015 Rogante: SANTINI Sede: SESTRI LEVANTE Registrazione: UU Sede: CHIAVARI Volume: 9990 n: 20145 del 07/05/2014 SUCCESSIONE SANTINI ANSELMO (n. 10111.1/2015)	

Unità immobiliari n. 1

Tributi erariali: Euro 0,90

Visura telematica

* Codice Fiscale Validato in Anagrafe Tributaria

Visura per immobile

Situazione degli atti informatizzati al 29/03/2017

Data: 29/03/2017 - Ora: 14.14.47 Fine

Visura n.: T204064 Pag: 1

Dati della richiesta	Comune di STAZZEMA (Codice: I942B)
	Sezione di STAZZEMA (Provincia di LUCCA)
Catasto Terreni	Foglio: 64 Particella: 122

Immobile

N.	DATI IDENTIFICATIVI			DATI CLASSAMENTO					DATI DERIVANTI DA	
	Foglio	Particella	Sub	Porz	Qualità Classe	Superficie(m ²)	Deduz	Reddito		
						ha are ca		Dominicale		Agrario
1	64	122		-	CAST FRUTTO 3	06 00		Euro 0,56 L. 1.080	Euro 0,19 L. 360	SENTENZA (ATTO DELL'AUTORITA' GIUDIZIARIA) del 05/06/1965 in atti dal 15/11/1985 (n. 2383)
Notifica				Partita		13669				

INTESTATI

N.	DATI ANAGRAFICI	CODICE FISCALE	DIRITTI E ONERI REALI
1	BOTTARI Renata nata a STAZZEMA il 24/07/1926	BTRRNT26L64I942B*	(1) Proprieta` per 2/6
2	ULIVI Dino nato a PIETRASANTA il 03/08/1951	LVUDNI51M03G628X*	(1) Proprieta` per 1/6
3	ULIVI Lucia nata a SERAVEZZA il 13/12/1957	LVULCU57T53I622X*	(1) Proprieta` per 1/6
4	ULIVI Marcello nato a STAZZEMA il 22/04/1955	LVUMCL55D22I942J*	(1) Proprieta` per 1/6
5	ULIVI Mario nato a STAZZEMA il 10/02/1964	LVUMRA64B10I942Q*	(1) Proprieta` per 1/6
DATI DERIVANTI DA		DENUNZIA (NEI PASSAGGI PER CAUSA DI MORTE) del 05/02/1986 in atti dal 29/03/1988 Registrazione: UR Sede: VIAREGGIO Volume: 454 n: 100 del 16/09/1987 (n. 5893.1/1987)	

Unità immobiliari n. 1

Tributi erariali: Euro 0,90

Visura telematica

* Codice Fiscale Validato in Anagrafe Tributaria

Visura per immobile

Situazione degli atti informatizzati al 29/03/2017

Data: 29/03/2017 - Ora: 14.13.54 Fine

Visura n.: T203805 Pag: 1

Dati della richiesta	Comune di STAZZEMA (Codice: I942B)
	Sezione di STAZZEMA (Provincia di LUCCA)
Catasto Terreni	Foglio: 64 Particella: 102

Immobile

N.	DATI IDENTIFICATIVI			DATI CLASSAMENTO					DATI DERIVANTI DA	
	Foglio	Particella	Sub	Porz	Qualità Classe	Superficie(m ²)	Deduz	Reddito		
						ha are ca		Dominicale		Agrario
1	64	102		-	CAST FRUTTO 3	14 80		Euro 1,38 L. 2.664	Euro 0,46 L. 888	SENTENZA (ATTO DELL'AUTORITA' GIUDIZIARIA) del 05/06/1965 in atti dal 15/11/1985 (n. 2383)
Notifica				Partita		13669				

INTESTATI

N.	DATI ANAGRAFICI	CODICE FISCALE	DIRITTI E ONERI REALI
1	BOTTARI Renata nata a STAZZEMA il 24/07/1926	BTRRNT26L64I942B*	(1) Proprieta` per 2/6
2	ULIVI Dino nato a PIETRASANTA il 03/08/1951	LVUDNI51M03G628X*	(1) Proprieta` per 1/6
3	ULIVI Lucia nata a SERAVEZZA il 13/12/1957	LVULCU57T53I622X*	(1) Proprieta` per 1/6
4	ULIVI Marcello nato a STAZZEMA il 22/04/1955	LVUMCL55D22I942J*	(1) Proprieta` per 1/6
5	ULIVI Mario nato a STAZZEMA il 10/02/1964	LVUMRA64B10I942Q*	(1) Proprieta` per 1/6
DATI DERIVANTI DA		DENUNZIA (NEI PASSAGGI PER CAUSA DI MORTE) del 05/02/1986 in atti dal 29/03/1988 Registrazione: UR Sede: VIAREGGIO Volume: 454 n: 100 del 16/09/1987 (n. 5893.1/1987)	

Unità immobiliari n. 1

Tributi erariali: Euro 0,90

Visura telematica

* Codice Fiscale Validato in Anagrafe Tributaria

Visura per immobile

Situazione degli atti informatizzati al 29/03/2017

Dati della richiesta	Comune di STAZZEMA (Codice: I942B)
	Sezione di STAZZEMA (Provincia di LUCCA)
Catasto Terreni	Foglio: 64 Particella: 103

Immobile

N.	DATI IDENTIFICATIVI			DATI CLASSAMENTO					DATI DERIVANTI DA	
	Foglio	Particella	Sub	Porz	Qualità Classe	Superficie(m ²)	Deduz	Reddito		
						ha are ca		Dominicale		Agrario
1	64	103		-	CAST FRUTTO 3	12 50		Euro 1,16 L. 2.250	Euro 0,39 L. 750	DENUNZIA (NEI PASSAGGI PER CAUSA DI MORTE) del 30/09/1984 in atti dal 30/08/1996 (n. 7493.902/1984)
Notifica					Partita					
Riserve	1 Atti passaggi intermedi non esistenti									

INTESTATI

N.	DATI ANAGRAFICI	CODICE FISCALE	DIRITTI E ONERI REALI
1	ROSSI Franca nata a SERAVEZZA il 03/05/1947	RSSFNC47E43I622B*	(1) Proprieta` per 1/2
2	ROSSI Marco nato a STAZZEMA il 07/05/1962	RSSMRC62E07I942L*	(1) Proprieta` per 1/2
DATI DERIVANTI DA	DENUNZIA (NEI PASSAGGI PER CAUSA DI MORTE) del 18/03/2016 protocollo n. LU0089345 in atti dal 26/07/2016 Registrazione: UU Sede: LUCCA Volume: 9990 n: 878 del 05/05/2016 SUCC DI GUIDI ENRICHETTA (n. 6826.1/2016)		

Unità immobiliari n. 1

Tributi erariali: Euro 0,90

Visura telematica

* Codice Fiscale Validato in Anagrafe Tributaria

Visura per immobile

Situazione degli atti informatizzati al 29/03/2017

Dati della richiesta	Comune di STAZZEMA (Codice: I942B)
	Sezione di STAZZEMA (Provincia di LUCCA)
Catasto Terreni	Foglio: 64 Particella: 104

Immobile

N.	DATI IDENTIFICATIVI			DATI CLASSAMENTO					DATI DERIVANTI DA	
	Foglio	Particella	Sub	Porz	Qualità Classe	Superficie(m ²) ha are ca	Deduz	Reddito		
1	64	104		-	CAST FRUTTO 3	05 50		Euro 0,51 L. 990	Euro 0,17 L. 330	Impianto meccanografico del 04/12/1970
Notifica					Partita	4700				

INTESTATO

N.	DATI ANAGRAFICI	CODICE FISCALE	DIRITTI E ONERI REALI
1	POCHINI Massimo;FU AVENERIO		(1) Proprieta` per 1000/1000

Unità immobiliari n. 1

Tributi erariali: Euro 0,90

Visura telematica

* Codice Fiscale Validato in Anagrafe Tributaria

Visura per immobile

Situazione degli atti informatizzati al 29/03/2017

Dati della richiesta	Comune di STAZZEMA (Codice: I942B)
	Sezione di STAZZEMA (Provincia di LUCCA)
Catasto Terreni	Foglio: 64 Particella: 106

Immobile

N.	DATI IDENTIFICATIVI			DATI CLASSAMENTO					DATI DERIVANTI DA	
	Foglio	Particella	Sub	Porz	Qualità Classe	Superficie(m ²)	Deduz	Reddito		
						ha are ca		Dominicale		Agrario
1	64	106		-	CAST FRUTTO 3	19 10		Euro 1,78 L. 3.438	Euro 0,59 L. 1.146	DENUNZIA (NEI PASSAGGI PER CAUSA DI MORTE) del 30/09/1984 in atti dal 30/08/1996 (n. 7493.902/1984)
Notifica						Partita				
Riserve	1 Atti passaggi intermedi non esistenti									

INTESTATI

N.	DATI ANAGRAFICI	CODICE FISCALE	DIRITTI E ONERI REALI
1	ROSSI Franca nata a SERAVEZZA il 03/05/1947	RSSFNC47E43I622B*	(1) Proprieta` per 1/2
2	ROSSI Marco nato a STAZZEMA il 07/05/1962	RSSMRC62E07I942L*	(1) Proprieta` per 1/2
DATI DERIVANTI DA	DENUNZIA (NEI PASSAGGI PER CAUSA DI MORTE) del 18/03/2016 protocollo n. LU0089345 in atti dal 26/07/2016 Registrazione: UU Sede: LUCCA Volume: 9990 n: 878 del 05/05/2016 SUCC DI GUIDI ENRICHETTA (n. 6826.1/2016)		

Unità immobiliari n. 1

Tributi erariali: Euro 0,90

Visura telematica

* Codice Fiscale Validato in Anagrafe Tributaria

Visura per immobile

Situazione degli atti informatizzati al 29/03/2017

Dati della richiesta	Comune di STAZZEMA (Codice: I942B)
	Sezione di STAZZEMA (Provincia di LUCCA)
Catasto Terreni	Foglio: 64 Particella: 104

Immobile

N.	DATI IDENTIFICATIVI			DATI CLASSAMENTO						DATI DERIVANTI DA
	Foglio	Particella	Sub	Porz	Qualità Classe	Superficie(m ²)	Deduz	Reddito		
						ha are ca		Dominicale	Agrario	
1	64	104		-	CAST FRUTTO 3	05 50		Euro 0,51 L. 990	Euro 0,17 L. 330	Impianto meccanografico del 04/12/1970
Notifica						Partita	4700			

INTESTATO

N.	DATI ANAGRAFICI	CODICE FISCALE	DIRITTI E ONERI REALI
1	POCHINI Massimo;FU AVENERIO		(1) Proprieta` per 1000/1000

Unità immobiliari n. 1

Tributi erariali: Euro 0,90

Visura telematica

* Codice Fiscale Validato in Anagrafe Tributaria

Visura per immobile

Situazione degli atti informatizzati al 29/03/2017

Data: 29/03/2017 - Ora: 14.07.16 Fine

Visura n.: T202040 Pag: 1

Dati della richiesta	Comune di STAZZEMA (Codice: I942B)
	Sezione di STAZZEMA (Provincia di LUCCA)
Catasto Terreni	Foglio: 64 Particella: 76

Immobile

N.	DATI IDENTIFICATIVI			DATI CLASSAMENTO					DATI DERIVANTI DA		
	Foglio	Particella	Sub	Porz	Qualità Classe	Superficie(m ²)	Deduz	Reddito			
						ha are ca		Dominicale		Agrario	
1	64	76		-	CAST FRUTTO	3	32 80		Euro 3,05 L. 5.904	Euro 1,02 L. 1.968	Impianto meccanografico del 04/12/1970
Notifica					Partita						

INTESTATI

N.	DATI ANAGRAFICI	CODICE FISCALE	DIRITTI E ONERI REALI
1	JENGO Beatrice nata a VIAREGGIO il 12/05/1946	JNGBRC46E52L833E*	(1) Proprieta` per 1/4
2	JENGO Maria Cristina nata a VIAREGGIO il 12/05/1946	JNGMCR46E52L833B*	(1) Proprieta` per 1/4
3	POCAI Alberto nato a VIAREGGIO il 04/08/1938	PCOLRT38M04L833G*	(1) Proprieta` per 5/24
4	POCAI Giuliano nato a VIAREGGIO il 09/08/1941	PCOGLN41M09L833Y*	(1) Proprieta` per 7/24
DATI DERIVANTI DA	DENUNZIA (NEI PASSAGGI PER CAUSA DI MORTE) del 20/05/1984 in atti dal 30/08/1996 Registrazione: UR Sede: VIAREGGIO Volume: 424 n: 95 del 16/11/1984 (n. 5448.1/1986)		

Unità immobiliari n. 1

Tributi erariali: Euro 0,90

Visura telematica

* Codice Fiscale Validato in Anagrafe Tributaria

Visura per immobile

Situazione degli atti informatizzati al 29/03/2017

Dati della richiesta	Comune di STAZZEMA (Codice: I942B)
	Sezione di STAZZEMA (Provincia di LUCCA)
Catasto Terreni	Foglio: 65 Particella: 505

Immobile

N.	DATI IDENTIFICATIVI			DATI CLASSAMENTO					DATI DERIVANTI DA	
	Foglio	Particella	Sub	Porz	Qualità Classe	Superficie(m ²) ha are ca	Deduz	Reddito		
1	65	505		-	CAST FRUTTO 4	34 40		Euro 2,31 L. 4.472	Euro 0,18 L. 344	Impianto meccanografico del 04/12/1970
Notifica					Partita	8023				

INTESTATI

N.	DATI ANAGRAFICI	CODICE FISCALE	DIRITTI E ONERI REALI
1	COMUNE DI STAZZEMA CON SEDE IN STAZZEMA	00398340463*	PROPRIETARIO PER 12/24
2	POCAI Alberto nato a VIAREGGIO il 06/08/1938	PCOLRT38M06L833M	PROPRIETARIO PER 5/24
3	POCAI Giuliano nato a VIAREGGIO il 09/08/1941	PCOGLN41M09L833Y*	(1) Proprieta` per 7/24
4	SAVERIO Giovanni:FU GIOVANNI		PER IL SOTTOSUOLO
5	SOCIETA` ANONIMA MINIERE DELL` ARGENTIERE		PER IL SOTTOSUOLO
DATI DERIVANTI DA	DECRETO (DISPOSIZIONI DELLE AUTORITA') del 09/02/1981 in atti dal 30/08/1996 Rogante: CANCELLIERE Sede: LUCCA Registrazione: UR Sede: LUCCA Volume: 4 n: 420 del 13/02/1981 (n. 1566.1/1981)		

Unità immobiliari n. 1

Tributi erariali: Euro 0,90

Visura telematica

* Codice Fiscale Validato in Anagrafe Tributaria

Visura per immobile

Situazione degli atti informatizzati al 29/03/2017

Dati della richiesta	Comune di STAZZEMA (Codice: I942B)
	Sezione di STAZZEMA (Provincia di LUCCA)
Catasto Terreni	Foglio: 65 Particella: 372

Immobile

N.	DATI IDENTIFICATIVI			DATI CLASSAMENTO					DATI DERIVANTI DA	
	Foglio	Particella	Sub	Porz	Qualità Classe	Superficie(m ²)	Deduz	Reddito		
						ha are ca		Dominicale		Agrario
1	65	372		-	CAST FRUTTO 4	16 20		Euro 1,09 L. 2.106	Euro 0,08 L. 162	Impianto meccanografico del 04/12/1970
Notifica					Partita	5838				

INTESTATI

N.	DATI ANAGRAFICI	CODICE FISCALE	DIRITTI E ONERI REALI
1	ULIVI Bonuccio;FU LUIGI		Comproprietario
2	ULIVI Lina;FU LUIGI		Comproprietario
3	ULIVI Pasquale;FU LUIGI		Comproprietario

Unità immobiliari n. 1

Tributi erariali: Euro 0,90

Visura telematica

* Codice Fiscale Validato in Anagrafe Tributaria

Visura per immobile

Situazione degli atti informatizzati al 29/03/2017

Dati della richiesta	Comune di STAZZEMA (Codice: I942B)
	Sezione di STAZZEMA (Provincia di LUCCA)
Catasto Terreni	Foglio: 65 Particella: 1042

Immobile

N.	DATI IDENTIFICATIVI			DATI CLASSAMENTO					DATI DERIVANTI DA	
	Foglio	Particella	Sub	Porz	Qualità Classe	Superficie(m ²) ha are ca	Deduz	Reddito		
1	65	1042		-	CAST FRUTTO 4	32 20		Euro 2,16 L. 4.186	Euro 0,17 L. 322	FRAZIONAMENTO del 16/07/1966 in atti dal 15/11/1985 GUIDUGLI G G (n. 1683
Notifica					Partita	8883				

INTESTATO

N.	DATI ANAGRAFICI	CODICE FISCALE	DIRITTI E ONERI REALI
1	VECOLI Lorenzo nato a MASSAROSA il 17/09/1934	VCLLNZ34P17F035W*	(1) Proprieta` per 1000/1000
DATI DERIVANTI DA	ISTRUMENTO (ATTO PUBBLICO) del 17/01/1976 Voltura in atti dal 29/08/1996 Repertorio n.: 19153 Rogante: BARSOTTELLI LORENZ Sede: CAMAIORE Registrazione: UR Sede: VIAREGGIO Volume: 161 n: 475 del 05/02/1976 (n. 1228.1/1976)		

Unità immobiliari n. 1

Tributi erariali: Euro 0,90

Visura telematica

* Codice Fiscale Validato in Anagrafe Tributaria

Visura per immobile

Situazione degli atti informatizzati al 29/03/2017

Dati della richiesta	Comune di STAZZEMA (Codice: I942B)
	Sezione di STAZZEMA (Provincia di LUCCA)
Catasto Terreni	Foglio: 65 Particella: 1031

Immobile

N.	DATI IDENTIFICATIVI			DATI CLASSAMENTO					DATI DERIVANTI DA	
	Foglio	Particella	Sub	Porz	Qualità Classe	Superficie(m ²) ha are ca	Deduz	Reddito		
1	65	1031		-	VIGNETO 3	09 60		Euro 0,45 L. 864	Euro 0,50 L. 960	FRAZIONAMENTO del 16/07/1966 in atti dal 15/11/1985 GUIDUGLI G G (n. 1683)
Notifica				Partita						

INTESTATO

N.	DATI ANAGRAFICI	CODICE FISCALE	DIRITTI E ONERI REALI
1	PULITI Adriano nato a STAZZEMA il 19/04/1932	PLTDRN32D19I942Y*	(1) Proprieta` per 1/1
DATI DERIVANTI DA	DENUNZIA (NEI PASSAGGI PER CAUSA DI MORTE) del 22/05/1999 protocollo n. 323457 in atti dal 07/12/2001 Registrazione: UR Sede: VIAREGGIO Volume: 628 n: 60 del 22/11/1999 SUCCESSIONE PAPINI GIULIA (n. 7037.1/1999)		

Unità immobiliari n. 1

Tributi erariali: Euro 0,90

Visura telematica

* Codice Fiscale Validato in Anagrafe Tributaria

Visura per immobile

Situazione degli atti informatizzati al 29/03/2017

Dati della richiesta	Comune di STAZZEMA (Codice: I942B)
	Sezione di STAZZEMA (Provincia di LUCCA)
Catasto Terreni	Foglio: 65 Particella: 243

Immobile

N.	DATI IDENTIFICATIVI			DATI CLASSAMENTO					DATI DERIVANTI DA	
	Foglio	Particella	Sub	Porz	Qualità Classe	Superficie(m ²) ha are ca	Deduz	Reddito		
1	65	243		-	VIGNETO 3	16 50		Euro 0,77 L. 1.485	Euro 0,85 L. 1.650	FRAZIONAMENTO del 16/07/1966 in atti dal 15/11/1985 GUIDUGLI G G (n. 1683)
Notifica					Partita	10539				

INTESTATO

N.	DATI ANAGRAFICI	CODICE FISCALE	DIRITTI E ONERI REALI
1	VECOLI Lorenzo nato a MASSAROSA il 17/09/1934	VCLLNZ34P17F035W*	(1) Proprieta` per 1000/1000
DATI DERIVANTI DA	ISTRUMENTO (ATTO PUBBLICO) del 17/01/1976 Voltura in atti dal 29/08/1996 Repertorio n.: 19153 Rogante: BARSOTTELLI LORENZ Sede: CAMAIORE Registrazione: UR Sede: VIAREGGIO Volume: 161 n: 475 del 05/02/1976 (n. 1228.1/1976)		

Unità immobiliari n. 1

Tributi erariali: Euro 0,90

Visura telematica

* Codice Fiscale Validato in Anagrafe Tributaria

Visura per immobile

Situazione degli atti informatizzati al 29/03/2017

Dati della richiesta	Comune di STAZZEMA (Codice: I942B)
	Sezione di STAZZEMA (Provincia di LUCCA)
Catasto Terreni	Foglio: 65 Particella: 272

Immobile

N.	DATI IDENTIFICATIVI			DATI CLASSAMENTO					DATI DERIVANTI DA	
	Foglio	Particella	Sub	Porz	Qualità Classe	Superficie(m ²) ha are ca	Deduz	Reddito		
1	65	272		-	CAST FRUTTO 4	09 20		Euro 0,62 L. 1.196	Euro 0,05 L. 92	FRAZIONAMENTO del 16/07/1966 in atti dal 15/11/1985 GUIDUGLI G G (n. 1683)
Notifica				Partita						

INTESTATO

N.	DATI ANAGRAFICI	CODICE FISCALE	DIRITTI E ONERI REALI
1	PULITI Adriano nato a STAZZEMA il 19/04/1932	PLTDRN32D19I942Y*	(1) Proprieta` per 1/1
DATI DERIVANTI DA	DENUNZIA (NEI PASSAGGI PER CAUSA DI MORTE) del 22/05/1999 protocollo n. 323457 in atti dal 07/12/2001 Registrazione: UR Sede: VIAREGGIO Volume: 628 n: 60 del 22/11/1999 SUCCESSIONE PAPINI GIULIA (n. 7037.1/1999)		

Unità immobiliari n. 1

Tributi erariali: Euro 0,90

Visura telematica

* Codice Fiscale Validato in Anagrafe Tributaria

Visura per immobile

Situazione degli atti informatizzati al 29/03/2017

Dati della richiesta	Comune di STAZZEMA (Codice: I942B)
	Sezione di STAZZEMA (Provincia di LUCCA)
Catasto Terreni	Foglio: 65 Particella: 246

Immobile

N.	DATI IDENTIFICATIVI			DATI CLASSAMENTO					DATI DERIVANTI DA	
	Foglio	Particella	Sub	Porz	Qualità Classe	Superficie(m ²)	Deduz	Reddito		
						ha are ca		Dominicale		Agrario
1	65	246		-	CAST FRUTTO 4	29 80		Euro 2,00 L. 3.874	Euro 0,15 L. 298	FRAZIONAMENTO del 16/07/1966 in atti dal 15/11/1985 GUIDUGLI G G (n. 1683
Notifica				Partita						

INTESTATO

N.	DATI ANAGRAFICI	CODICE FISCALE	DIRITTI E ONERI REALI
1	PULITI Adriano nato a STAZZEMA il 19/04/1932	PLTDRN32D19I942Y*	(1) Proprieta` per 1/1
DATI DERIVANTI DA	DENUNZIA (NEI PASSAGGI PER CAUSA DI MORTE) del 22/05/1999 protocollo n. 323457 in atti dal 07/12/2001 Registrazione: UR Sede: VIAREGGIO Volume: 628 n: 60 del 22/11/1999 SUCCESSIONE PAPINI GIULIA (n. 7037.1/1999)		

Unità immobiliari n. 1

Tributi erariali: Euro 0,90

Visura telematica

* Codice Fiscale Validato in Anagrafe Tributaria

Visura per immobile

Situazione degli atti informatizzati al 29/03/2017

Dati della richiesta	Comune di STAZZEMA (Codice: I942B)
	Sezione di STAZZEMA (Provincia di LUCCA)
Catasto Terreni	Foglio: 65 Particella: 248

Immobile

N.	DATI IDENTIFICATIVI			DATI CLASSAMENTO					DATI DERIVANTI DA	
	Foglio	Particella	Sub	Porz	Qualità Classe	Superficie(m²)	Deduz	Reddito		
						ha are ca		Dominicale		Agrario
1	65	248		-	CAST FRUTTO 4	02 80		Euro 0,19 L. 364	Euro 0,01 L. 28	Impianto meccanografico del 04/12/1970
Notifica					Partita	708				

INTESTATI

N.	DATI ANAGRAFICI	CODICE FISCALE	DIRITTI E ONERI REALI
1	BARSANTI Ernelia;VED GORI		(8) Usufrutto
2	GORI Albertina;FU AUGUSTO nata a STAZZEMA il 01/09/1910		(1) Proprieta`

Unità immobiliari n. 1

Tributi erariali: Euro 0,90

Visura telematica

* Codice Fiscale Validato in Anagrafe Tributaria

Visura per immobile

Situazione degli atti informatizzati al 29/03/2017

Dati della richiesta	Comune di STAZZEMA (Codice: I942B)
	Sezione di STAZZEMA (Provincia di LUCCA)
Catasto Terreni	Foglio: 65 Particella: 249

Immobile

N.	DATI IDENTIFICATIVI			DATI CLASSAMENTO						DATI DERIVANTI DA		
	Foglio	Particella	Sub	Porz	Qualità Classe	Superficie(m ²)		Deduz	Reddito			
						ha	are ca		Dominicale		Agrario	
1	65	249		-	CAST FRUTTO	4	36	30		Euro 2,44 L. 4.719	Euro 0,19 L. 363	Impianto meccanografico del 04/12/1970
Notifica							Partita					

INTESTATO

N.	DATI ANAGRAFICI	CODICE FISCALE	DIRITTI E ONERI REALI
1	NEPI Cinzia nata a PIETRASANTA il 11/02/1959	NPECNZ59B51G628E*	(1) Proprieta` per 1/1 bene personale
DATI DERIVANTI DA	DENUNZIA (NEI PASSAGGI PER CAUSA DI MORTE) del 05/04/2013 protocollo n. LU0180203 in atti dal 08/08/2013 Registrazione: UU Sede: PIETRASANTA Volume: 9990 n: 487 del 07/08/2013 SUCCESSIONE DI MENCONI ALDA (n. 8392.1/2013)		

Unità immobiliari n. 1

Tributi erariali: Euro 0,90

Visura telematica

* Codice Fiscale Validato in Anagrafe Tributaria

Visura per immobile

Situazione degli atti informatizzati al 29/03/2017

Data: 29/03/2017 - Ora: 13.09.31 Fine

Visura n.: T185889 Pag: 1

Dati della richiesta	Comune di STAZZEMA (Codice: I942B)
	Sezione di STAZZEMA (Provincia di LUCCA)
Catasto Terreni	Foglio: 65 Particella: 232

Immobile

N.	DATI IDENTIFICATIVI			DATI CLASSAMENTO				DATI DERIVANTI DA		
	Foglio	Particella	Sub	Porz	Qualità Classe	Superficie(m ²) ha are ca	Deduz	Reddito		
1	65	232		-	SEMINATIVO 3	04 20		Euro 0,35 L. 672	Euro 0,54 L. 1.050	Impianto meccanografico del 04/12/1970
Notifica					Partita					

INTESTATI

N.	DATI ANAGRAFICI	CODICE FISCALE	DIRITTI E ONERI REALI
1	PULITI Marcello Giuseppe nato a STAZZEMA il 14/03/1960	PLTMCL60C14I942U*	(1) Proprieta` per 1/4
2	PULITI Pietro nato a STAZZEMA il 17/07/1934	PLTPTR34L17I942P*	(1) Proprieta` per 1/4
3	TOMMASI Marco nato a STAZZEMA il 18/05/1950	TMMMRC50E18I942Q*	(1) Proprieta` per 2/4
DATI DERIVANTI DA		DENUNZIA (NEI PASSAGGI PER CAUSA DI MORTE) del 19/04/2007 protocollo n. LU0247130 in atti dal 02/12/2008 Registrazione: UU Sede: PIETRASANTA Volume: 34 n: 23 del 25/11/2008 SUCCESS. NE TOMMASI MARIA MADDALENA LUCIA (n. 14595.1/2008)	

Unità immobiliari n. 1

Tributi erariali: Euro 0,90

Visura telematica

* Codice Fiscale Validato in Anagrafe Tributaria

Visura per immobile

Situazione degli atti informatizzati al 29/03/2017

Dati della richiesta	Comune di STAZZEMA (Codice: I942B)
	Sezione di STAZZEMA (Provincia di LUCCA)
Catasto Terreni	Foglio: 65 Particella: 852

Immobile

N.	DATI IDENTIFICATIVI			DATI CLASSAMENTO					DATI DERIVANTI DA	
	Foglio	Particella	Sub	Porz	Qualità Classe	Superficie(m ²)	Deduz	Reddito		
						ha are ca		Dominicale		Agrario
1	65	852		-	BOSCO CEDUO 1	04 10		Euro 0,23 L. 451	Euro 0,13 L. 246	Impianto meccanografico del 04/12/1970
Notifica					Partita	2576				

INTESTATI

N.	DATI ANAGRAFICI	CODICE FISCALE	DIRITTI E ONERI REALI
1	GARBATI Giuseppe nato a STAZZEMA il 19/03/1899		(1) Proprieta` per 5/9
2	GARBATI Lucio nato a STAZZEMA il 01/12/1939	GRBLCU39T01I942G*	(1) Proprieta` per 4/9
DATI DERIVANTI DA		ISTRUMENTO (ATTO PUBBLICO) del 01/06/1968 Voltura in atti dal 04/08/1978 Repertorio n.: 46146 Rogante: GUIDUGLI G Sede: PIETRASANTA Registrazione: UR Sede: PIETRASANTA Volume: 152 n: 764 del 17/06/1968 (n. 1878)	

Unità immobiliari n. 1

Tributi erariali: Euro 0,90

Visura telematica

* Codice Fiscale Validato in Anagrafe Tributaria

Visura per immobile

Situazione degli atti informatizzati al 29/03/2017

Data: 29/03/2017 - Ora: 13.06.42 Fine

Visura n.: T184809 Pag: 1

Dati della richiesta	Comune di STAZZEMA (Codice: I942B)
	Sezione di STAZZEMA (Provincia di LUCCA)
Catasto Terreni	Foglio: 65 Particella: 229

Immobile

N.	DATI IDENTIFICATIVI			DATI CLASSAMENTO						DATI DERIVANTI DA		
	Foglio	Particella	Sub	Porz	Qualità Classe	Superficie(m ²)		Deduz	Reddito			
						ha	are ca		Dominicale		Agrario	
1	65	229		-	CAST FRUTTO	4	73	60		Euro 4,94 L. 9.568	Euro 0,38 L. 736	Impianto meccanografico del 04/12/1970
Notifica				Partita			8015					

INTESTATI

N.	DATI ANAGRAFICI	CODICE FISCALE	DIRITTI E ONERI REALI
1	POCAI Alberto nato a VIAREGGIO il 04/08/1938	PCOLRT38M04L833G*	(1) Proprieta` per 5/24
2	POCAI Bonuccio nato a STAZZEMA il 14/04/1984	PCOBCC84D14I942Y*	(1) Proprieta` per 12/24
3	POCAI Giuliano nato a VIAREGGIO il 09/08/1941	PCOGLN41M09L833Y*	(1) Proprieta` per 7/24
DATI DERIVANTI DA		DENUNZIA (NEI PASSAGGI PER CAUSA DI MORTE) del 24/10/1972 in atti dal 22/08/1996 Registrazione: (n. 4289.1/1996)	

Unità immobiliari n. 1

Tributi erariali: Euro 0,90

Visura telematica

* Codice Fiscale Validato in Anagrafe Tributaria

Visura per immobile

Situazione degli atti informatizzati al 29/03/2017

Dati della richiesta	Comune di STAZZEMA (Codice: I942B)
	Sezione di STAZZEMA (Provincia di LUCCA)
Catasto Terreni	Foglio: 65 Particella: 101

Immobile

N.	DATI IDENTIFICATIVI			DATI CLASSAMENTO					DATI DERIVANTI DA	
	Foglio	Particella	Sub	Porz	Qualità Classe	Superficie(m ²) ha are ca	Deduz	Reddito		
1	65	101		-	CAST FRUTTO 3	36 40		Euro 3,38 L. 6.552	Euro 1,13 L. 2.184	Impianto meccanografico del 04/12/1970
Notifica					Partita	4464				

INTESTATO

N.	DATI ANAGRAFICI	CODICE FISCALE	DIRITTI E ONERI REALI
1	PARDINI Narciso;FU FERDINANDO nato a STAZZEMA il 07/09/1874		(1) Proprieta` per 1000/1000

Unità immobiliari n. 1

Tributi erariali: Euro 0,90

Visura telematica

* Codice Fiscale Validato in Anagrafe Tributaria

Visura per immobile

Situazione degli atti informatizzati al 29/03/2017

Dati della richiesta	Comune di STAZZEMA (Codice: I942B)
	Sezione di STAZZEMA (Provincia di LUCCA)
Catasto Terreni	Foglio: 65 Particella: 103

Immobile

N.	DATI IDENTIFICATIVI			DATI CLASSAMENTO						DATI DERIVANTI DA
	Foglio	Particella	Sub	Porz	Qualità Classe	Superficie(m ²)	Deduz	Reddito		
						ha are ca			Dominicale	Agrario
1	65	103		-	SEMIN ARBOR 3	31 00		Euro 2,56 L. 4.960	Euro 2,72 L. 5.270	Impianto meccanografico del 04/12/1970
Notifica						Partita	4464			

INTESTATO

N.	DATI ANAGRAFICI	CODICE FISCALE	DIRITTI E ONERI REALI
1	PARDINI Narciso;FU FERDINANDO nato a STAZZEMA il 07/09/1874		(1) Proprieta` per 1000/1000

Unità immobiliari n. 1

Tributi erariali: Euro 0,90

Visura telematica

* Codice Fiscale Validato in Anagrafe Tributaria

Visura per immobile

Situazione degli atti informatizzati al 29/03/2017

Data: 29/03/2017 - Ora: 13.04.13 Fine

Visura n.: T183800 Pag: 1

Dati della richiesta	Comune di STAZZEMA (Codice: I942B)
	Sezione di STAZZEMA (Provincia di LUCCA)
Catasto Terreni	Foglio: 65 Particella: 235

Immobile

N.	DATI IDENTIFICATIVI			DATI CLASSAMENTO					DATI DERIVANTI DA	
	Foglio	Particella	Sub	Porz	Qualità Classe	Superficie(m ²) ha are ca	Deduz	Reddito		
1	65	235		-	CAST FRUTTO 4	03 20		Euro 0,21 L. 416	Euro 0,02 L. 32	Impianto meccanografico del 04/12/1970
Notifica					Partita	4464				

INTESTATO

N.	DATI ANAGRAFICI	CODICE FISCALE	DIRITTI E ONERI REALI
1	PARDINI Narciso;FU FERDINANDO nato a STAZZEMA il 07/09/1874		(1) Proprieta` per 1000/1000

Unità immobiliari n. 1

Tributi erariali: Euro 0,90

Visura telematica

* Codice Fiscale Validato in Anagrafe Tributaria

Visura per immobile

Situazione degli atti informatizzati al 29/03/2017

Dati della richiesta	Comune di STAZZEMA (Codice: I942B)
	Sezione di STAZZEMA (Provincia di LUCCA)
Catasto Terreni	Foglio: 65 Particella: 107

Immobile

N.	DATI IDENTIFICATIVI			DATI CLASSAMENTO						DATI DERIVANTI DA	
	Foglio	Particella	Sub	Porz	Qualità Classe	Superficie(m ²)		Deduz	Reddito		
						ha	are ca		Dominicale		Agrario
1	65	107		-	CAST FRUTTO 4	07	50		Euro 0,50 L. 975	Euro 0,04 L. 75	Impianto meccanografico del 04/12/1970
Notifica					Partita	3748					

INTESTATO

N.	DATI ANAGRAFICI	CODICE FISCALE	DIRITTI E ONERI REALI
1	MATANA Fernanda;FU NARCISO MAR MATANA		(1) Proprieta` per 1000/1000

Unità immobiliari n. 1

Tributi erariali: Euro 0,90

Visura telematica

* Codice Fiscale Validato in Anagrafe Tributaria

Visura per immobile

Situazione degli atti informatizzati al 29/03/2017

Data: 29/03/2017 - Ora: 13.01.23 Fine

Visura n.: T182613 Pag: 1

Dati della richiesta	Comune di STAZZEMA (Codice: I942B)
	Sezione di STAZZEMA (Provincia di LUCCA)
Catasto Terreni	Foglio: 65 Particella: 850

Immobile

N.	DATI IDENTIFICATIVI			DATI CLASSAMENTO					DATI DERIVANTI DA	
	Foglio	Particella	Sub	Porz	Qualità Classe	Superficie(m ²)	Deduz	Reddito		
						ha are ca		Dominicale		Agrario
1	65	850		-	CAST FRUTTO 4	01 90		Euro 0,13 L. 247	Euro 0,01 L. 19	Impianto meccanografico del 04/12/1970
Notifica					Partita					

INTESTATI

N.	DATI ANAGRAFICI	CODICE FISCALE	DIRITTI E ONERI REALI
1	BIAGINI Anna Maria nata a CESENA il 30/11/1926	BGNNMR26S70C573E*	(1) Proprieta` per 1/10
2	BIAGINI Giuseppe nato a CESENA il 23/01/1942	BGNGPP42A23C573W*	(1) Proprieta` per 1/10
3	BIAGINI Marcella nata a CESENA il 15/08/1929	BGNMCL29M55C573D*	(1) Proprieta` per 1/10
4	BIAGINI Maria Teresa nata a CESENA il 21/05/1946	BGNMTR46E61C573Y*	(1) Proprieta` per 1/10
5	BIAGINI Maria Teresa nata a CESENA il 30/11/1926	BGNMTR26S70C573Z*	(1) Proprieta` per 1/10
6	PULITI Graziella nata a STAZZEMA il 20/09/1934	PLTGZL34P60I942X*	(1) Proprieta` per 1/2
DATI DERIVANTI DA	DENUNZIA (NEI PASSAGGI PER CAUSA DI MORTE) del 30/03/2012 protocollo n. LU0032716 in atti dal 16/04/2014 Sede: STAZZEMA Registrazione: UU Sede: FORLI` Volume: 9990 n: 281 del 17/03/2014 SUCC DI BIAGINI POMPEI BENITA (n. 3797.1/2014)		

Unità immobiliari n. 1

Tributi erariali: Euro 0,90

Visura telematica

* Codice Fiscale Validato in Anagrafe Tributaria

Visura per immobile

Situazione degli atti informatizzati al 29/03/2017

Dati della richiesta	Comune di STAZZEMA (Codice: I942B)
	Sezione di STAZZEMA (Provincia di LUCCA)
Catasto Terreni	Foglio: 65 Particella: 853

Immobile

N.	DATI IDENTIFICATIVI			DATI CLASSAMENTO					DATI DERIVANTI DA	
	Foglio	Particella	Sub	Porz	Qualità Classe	Superficie(m ²) ha are ca	Deduz	Reddito		
1	65	853		-	CAST FRUTTO 4	05 60		Euro 0,38 L. 728	Euro 0,03 L. 56	Impianto meccanografico del 04/12/1970
Notifica					Partita	3752				

INTESTATO

N.	DATI ANAGRAFICI	CODICE FISCALE	DIRITTI E ONERI REALI
1	MATANA Lino nato a STAZZEMA il 21/05/1915	MTNLNI15E21I942U*	(1) Proprieta` per 1000/1000

Unità immobiliari n. 1

Tributi erariali: Euro 0,90

Visura telematica

* Codice Fiscale Validato in Anagrafe Tributaria

Visura per immobile

Situazione degli atti informatizzati al 29/03/2017

Dati della richiesta	Comune di STAZZEMA (Codice: I942B)
	Sezione di STAZZEMA (Provincia di LUCCA)
Catasto Terreni	Foglio: 65 Particella: 236

Immobile

N.	DATI IDENTIFICATIVI			DATI CLASSAMENTO					DATI DERIVANTI DA	
	Foglio	Particella	Sub	Porz	Qualità Classe	Superficie(m ²)	Deduz	Reddito		
						ha are ca		Dominicale		Agrario
1	65	236		-	CAST FRUTTO 4	12 40		Euro 0,83 L. 1.612	Euro 0,06 L. 124	Impianto meccanografico del 04/12/1970
Notifica					Partita					

INTESTATI

N.	DATI ANAGRAFICI	CODICE FISCALE	DIRITTI E ONERI REALI
1	BIAGINI Anna Maria nata a CESENA il 30/11/1926	BGNNMR26S70C573E*	(1) Proprieta` per 1/10
2	BIAGINI Giuseppe nato a CESENA il 23/01/1942	BGNGPP42A23C573W*	(1) Proprieta` per 1/10
3	BIAGINI Marcella nata a CESENA il 15/08/1929	BGNMCL29M55C573D*	(1) Proprieta` per 1/10
4	BIAGINI Maria Teresa nata a CESENA il 21/05/1946	BGNMTR46E61C573Y*	(1) Proprieta` per 1/10
5	BIAGINI Maria Teresa nata a CESENA il 30/11/1926	BGNMTR26S70C573Z*	(1) Proprieta` per 1/10
6	PULITI Graziella nata a STAZZEMA il 20/09/1934	PLTGZL34P60I942X*	(1) Proprieta` per 1/2
DATI DERIVANTI DA	DENUNZIA (NEI PASSAGGI PER CAUSA DI MORTE) del 30/03/2012 protocollo n. LU0032716 in atti dal 16/04/2014 Sede: STAZZEMA Registrazione: UU Sede: FORLI` Volume: 9990 n: 281 del 17/03/2014 SUCC DI BIAGINI POMPEI BENITA (n. 3797.1/2014)		

Unità immobiliari n. 1

Tributi erariali: Euro 0,90

Visura telematica

* Codice Fiscale Validato in Anagrafe Tributaria

Visura per immobile

Situazione degli atti informatizzati al 29/03/2017

Dati della richiesta	Comune di STAZZEMA (Codice: I942B)
	Sezione di STAZZEMA (Provincia di LUCCA)
Catasto Terreni	Foglio: 65 Particella: 252

Immobile

N.	DATI IDENTIFICATIVI			DATI CLASSAMENTO					DATI DERIVANTI DA	
	Foglio	Particella	Sub	Porz	Qualità Classe	Superficie(m ²)	Deduz	Reddito		
						ha are ca		Dominicale		Agrario
1	65	252		-	CAST FRUTTO 4	17 00		Euro 1,14 L. 2.210	Euro 0,09 L. 170	Impianto meccanografico del 04/12/1970
Notifica					Partita	8015				

INTESTATI

N.	DATI ANAGRAFICI	CODICE FISCALE	DIRITTI E ONERI REALI
1	POCAI Alberto nato a VIAREGGIO il 04/08/1938	PCOLRT38M04L833G*	(1) Proprieta` per 5/24
2	POCAI Bonuccio nato a STAZZEMA il 14/04/1984	PCOBCC84D14I942Y*	(1) Proprieta` per 12/24
3	POCAI Giuliano nato a VIAREGGIO il 09/08/1941	PCOGLN41M09L833Y*	(1) Proprieta` per 7/24
DATI DERIVANTI DA		DENUNZIA (NEI PASSAGGI PER CAUSA DI MORTE) del 24/10/1972 in atti dal 22/08/1996 Registrazione: (n. 4289.1/1996)	

Unità immobiliari n. 1

Tributi erariali: Euro 0,90

Visura telematica

* Codice Fiscale Validato in Anagrafe Tributaria

Visura per immobile

Situazione degli atti informatizzati al 29/03/2017

Dati della richiesta	Comune di STAZZEMA (Codice: I942B)
	Sezione di STAZZEMA (Provincia di LUCCA)
Catasto Terreni	Foglio: 65 Particella: 1139

Immobile

N.	DATI IDENTIFICATIVI			DATI CLASSAMENTO					DATI DERIVANTI DA	
	Foglio	Particella	Sub	Porz	Qualità Classe	Superficie(m ²)	Deduz	Reddito		
						ha are ca		Dominicale		Agrario
1	65	1139		-	SEMIN ARBOR 3	13 20		Euro 1,09	Euro 1,16	FRAZIONAMENTO del 11/12/2007 protocollo n. LU0253302 in atti dal 11/12/2007 (n. 253302.1/2007)
Notifica					Partita					

INTESTATI

N.	DATI ANAGRAFICI	CODICE FISCALE	DIRITTI E ONERI REALI
1	BERTELLOTTI Iolanda nata a STAZZEMA il 25/02/1915	BRTLND15B65I942X	(8) Usufrutto per 1/6
2	PULITI Nadia nata a AOSTA il 09/06/1970	PLTND A70H49A326B*	(1) Proprieta` per 56/72 in regime di comunione dei beni
3	PULITI Nadia nata a AOSTA il 09/06/1970	PLTND A70H49A326B*	(1) Proprieta` per 2/36
4	PULITI Nadia nata a AOSTA il 09/06/1970	PLTND A70H49A326B*	(2) Nuda proprieta` per 1/36
5	PULITI Nadia nata a AOSTA il 09/06/1970	PLTND A70H49A326B*	(2) Nuda proprieta` per 10/72 in regime di comunione dei beni

Unità immobiliari n. 1

Tributi erariali: Euro 0,90

Visura telematica

* Codice Fiscale Validato in Anagrafe Tributaria

Visura per immobile

Situazione degli atti informatizzati al 29/03/2017

Dati della richiesta	Comune di STAZZEMA (Codice: I942B)
	Sezione di STAZZEMA (Provincia di LUCCA)
Catasto Terreni	Foglio: 65 Particella: 253

Immobile

N.	DATI IDENTIFICATIVI			DATI CLASSAMENTO					DATI DERIVANTI DA	
	Foglio	Particella	Sub	Porz	Qualità Classe	Superficie(m ²)	Deduz	Reddito		
						ha are ca		Dominicale		Agrario
1	65	253		-	CAST FRUTTO 3	14 40		Euro 1,34 L. 2.592	Euro 0,45 L. 864	Impianto meccanografico del 04/12/1970
Notifica					Partita	8015				

INTESTATI

N.	DATI ANAGRAFICI	CODICE FISCALE	DIRITTI E ONERI REALI
1	POCAI Alberto nato a VIAREGGIO il 04/08/1938	PCOLRT38M04L833G*	(1) Proprieta` per 5/24
2	POCAI Bonuccio nato a STAZZEMA il 14/04/1984	PCOBCC84D14I942Y*	(1) Proprieta` per 12/24
3	POCAI Giuliano nato a VIAREGGIO il 09/08/1941	PCOGLN41M09L833Y*	(1) Proprieta` per 7/24
DATI DERIVANTI DA		DENUNZIA (NEI PASSAGGI PER CAUSA DI MORTE) del 24/10/1972 in atti dal 22/08/1996 Registrazione: (n. 4289.1/1996)	

Unità immobiliari n. 1

Tributi erariali: Euro 0,90

Visura telematica

* Codice Fiscale Validato in Anagrafe Tributaria

Visura per immobile

Situazione degli atti informatizzati al 29/03/2017

Data: 29/03/2017 - Ora: 12.54.58 Fine

Visura n.: T179446 Pag: 1

Dati della richiesta	Comune di STAZZEMA (Codice: I942B)
	Sezione di STAZZEMA (Provincia di LUCCA)
Catasto Terreni	Foglio: 65 Particella: 260

Immobile

N.	DATI IDENTIFICATIVI			DATI CLASSAMENTO					DATI DERIVANTI DA			
	Foglio	Particella	Sub	Porz	Qualità Classe	Superficie(m ²)		Deduz		Reddito		
						ha	are ca			Dominicale	Agrario	
1	65	260		-	BOSCO CEDUO	4	63	40		Euro 1,96 L. 3.804	Euro 0,98 L. 1.902	Impianto meccanografico del 04/12/1970
Notifica				Partita			8015					

INTESTATI

N.	DATI ANAGRAFICI	CODICE FISCALE	DIRITTI E ONERI REALI
1	POCAI Alberto nato a VIAREGGIO il 04/08/1938	PCOLRT38M04L833G*	(1) Proprieta` per 5/24
2	POCAI Bonuccio nato a STAZZEMA il 14/04/1984	PCOBCC84D14I942Y*	(1) Proprieta` per 12/24
3	POCAI Giuliano nato a VIAREGGIO il 09/08/1941	PCOGLN41M09L833Y*	(1) Proprieta` per 7/24
DATI DERIVANTI DA		DENUNZIA (NEI PASSAGGI PER CAUSA DI MORTE) del 24/10/1972 in atti dal 22/08/1996 Registrazione: (n. 4289.1/1996)	

Unità immobiliari n. 1

Tributi erariali: Euro 0,90

Visura telematica

* Codice Fiscale Validato in Anagrafe Tributaria

Visura per immobile

Situazione degli atti informatizzati al 29/03/2017

Dati della richiesta	Comune di STAZZEMA (Codice: I942B)
	Sezione di STAZZEMA (Provincia di LUCCA)
Catasto Terreni	Foglio: 65 Particella: 108

Immobile

N.	DATI IDENTIFICATIVI			DATI CLASSAMENTO					DATI DERIVANTI DA	
	Foglio	Particella	Sub	Porz	Qualità Classe	Superficie(m ²)	Deduz	Reddito		
						ha are ca			Dominicale	Agrario
1	65	108		-	CAST FRUTTO 2	38 10		Euro 3,54 L. 6.858	Euro 1,38 L. 2.667	Impianto meccanografico del 04/12/1970
Notifica				Partita						

INTESTATI

N.	DATI ANAGRAFICI	CODICE FISCALE	DIRITTI E ONERI REALI
1	BERTOCCHI Enza nata a STAZZEMA il 25/04/1957	BRTNZE57D65I942Z*	(1) Proprieta` per 1/2
2	BERTOCCHI Pietro nato a STAZZEMA il 28/05/1954	BRTPTR54E28I942G*	(1) Proprieta` per 1/2
DATI DERIVANTI DA		DENUNZIA (NEI PASSAGGI PER CAUSA DI MORTE) del 20/01/2004 protocollo n. LU0010511 in atti dal 22/01/2004 Registrazione: UR Sede: PIETRASANTA Volume: 45 n: 13 del 20/01/2004 (n. 672.1/2004)	

Unità immobiliari n. 1

Tributi erariali: Euro 0,90

Visura telematica

* Codice Fiscale Validato in Anagrafe Tributaria

Visura per immobile

Situazione degli atti informatizzati al 29/03/2017

Data: 29/03/2017 - Ora: 12.52.51 Fine

Visura n.: T178228 Pag: 1

Dati della richiesta	Comune di STAZZEMA (Codice: I942B)
	Sezione di STAZZEMA (Provincia di LUCCA)
Catasto Terreni	Foglio: 65 Particella: 112

Immobile

N.	DATI IDENTIFICATIVI			DATI CLASSAMENTO					DATI DERIVANTI DA	
	Foglio	Particella	Sub	Porz	Qualità Classe	Superficie(m ²)	Deduz	Reddito		
						ha are ca		Dominicale		Agrario
1	65	112		-	BOSCO CEDUO 4	03 20		Euro 0,10 L. 192	Euro 0,05 L. 96	Impianto meccanografico del 04/12/1970
Notifica					Partita					

INTESTATI

N.	DATI ANAGRAFICI	CODICE FISCALE	DIRITTI E ONERI REALI
1	GARBATI Alessandra nata a STAZZEMA il 27/05/1910	GRBLSN10E67I942I*	(1) Proprieta` per 1/30
2	GARBATI Anna nata a STAZZEMA il 28/11/1922		(1) Proprieta` per 1/30
3	GARBATI Bruno nato a STAZZEMA il 17/01/1903	GRBBRN03A17I942L*	(1) Proprieta` per 1/30
4	GARBATI Cesare		(1) Proprieta` per 5/30
5	GARBATI Fanny nata a STAZZEMA il 30/10/1872		(1) Proprieta` per 5/30
6	GARBATI Giuseppe		(1) Proprieta` per 5/30
7	GARBATI Lina nata a STAZZEMA il 20/08/1905	GRBLNI05M60I942K*	(1) Proprieta` per 1/30
8	GARBATI Rosanna		(1) Proprieta` per 5/30
9	GARBATI Severino nato a STAZZEMA il 29/08/1882		(1) Proprieta` per 5/30
10	PAPINI Nila nata a SERAVEZZA il 21/03/1963	PPNNLI63C61I622S*	(1) Proprieta` per 1/240
11	POLIDORI Cinzia nata a STAZZEMA il 09/03/1964	PLDCNZ64C49I942Z*	(1) Proprieta` per 1/120
12	POLIDORI David nato a SERAVEZZA il 13/02/1980	PLDDVD80B13I622Q*	(1) Proprieta` per 1/240
13	POLIDORI Mila nata a STAZZEMA il 31/05/1961	PLDMLI61E71I942L*	(1) Proprieta` per 1/120
14	POLIDORI Nadia nata a STAZZEMA il 30/01/1955	PLDNDA55A70I942C*	(1) Proprieta` per 1/120
DATI DERIVANTI DA	DENUNZIA (NEI PASSAGGI PER CAUSA DI MORTE) del 03/03/2015 protocollo n. LU0041893 in atti dal 29/05/2015 Registrazione: UU Sede: VIAREGGIO Volume: 9990 n: 609 del 25/05/2015 SUCC DI POLIDORI CLAUDIO (n. 4919.1/2015)		

Unità immobiliari n. 1

Tributi erariali: Euro 0,90

Visura telematica

* Codice Fiscale Validato in Anagrafe Tributaria

Visura per immobile

Situazione degli atti informatizzati al 28/03/2017

Dati della richiesta	Comune di STAZZEMA (Codice: I942B)
	Sezione di STAZZEMA (Provincia di LUCCA)
Catasto Terreni	Foglio: 70 Particella: 243

Immobile

N.	DATI IDENTIFICATIVI			DATI CLASSAMENTO					DATI DERIVANTI DA	
	Foglio	Particella	Sub	Porz	Qualità Classe	Superficie(m ²)	Deduz	Reddito		
						ha are ca		Dominicale		Agrario
1	70	243		-	BOSCO CEDUO 2	25 10		Euro 1,17 L. 2.259	Euro 0,78 L. 1.506	Impianto meccanografico del 04/12/1970
Notifica					Partita	6518				

INTESTATI

N.	DATI ANAGRAFICI	CODICE FISCALE	DIRITTI E ONERI REALI
1	BAROLUCCI Diva nata a STAZZEMA il 08/03/1932	BRLDVI32C48I942N	(1) Proprieta` per 2/4
2	CAFFERATA Arturo nato a NE il 30/05/1925	CFFRTR25E30F858M*	(1) Proprieta` per 1/4
3	CAFFERATA Franca nata a CHIAVARI il 26/03/1956	CFFFNC56C66C621K*	(1) Proprieta` per 1/4
DATI DERIVANTI DA		DENUNZIA (NEI PASSAGGI PER CAUSA DI MORTE) del 01/06/1993 in atti dal 30/08/1996 Registrazione: UR Sede: CHIAVARI Volume: 830 n: 13 del 25/11/1993 (n. 1001.1/1994)	

Unità immobiliari n. 1

Tributi erariali: Euro 0,90

Visura telematica

* Codice Fiscale Validato in Anagrafe Tributaria

Visura per immobile

Situazione degli atti informatizzati al 28/03/2017

Dati della richiesta	Comune di STAZZEMA (Codice: I942B)
	Sezione di STAZZEMA (Provincia di LUCCA)
Catasto Terreni	Foglio: 70 Particella: 242

Immobile

N.	DATI IDENTIFICATIVI			DATI CLASSAMENTO					DATI DERIVANTI DA	
	Foglio	Particella	Sub	Porz	Qualità Classe	Superficie(m ²) ha are ca	Deduz	Reddito		
1	70	242		-	SEMINATIVO 2	16 40		Euro 2,54 L. 4.920	Euro 3,81 L. 7.380	Impianto meccanografico del 04/12/1970
Notifica				Partita						

INTESTATO

N.	DATI ANAGRAFICI	CODICE FISCALE	DIRITTI E ONERI REALI
1	BERRETTI Norma nata a STAZZEMA il 18/06/1941	BRRNRM41H58I942R*	(1) Proprietà per 1/1
DATI DERIVANTI DA	ISTRUMENTO (ATTO PUBBLICO) del 15/11/1999 protocollo n. 324475 Voltura in atti dal 10/12/2001 Repertorio n.: 87450 Rogante: GUIDUGLI Sede: PIETRASANTA Registrazione UR Sede: VIAREGGIO n: 9999999 del 02/12/1999 DIVISIONE (n. 7046.1/1999)		

Unità immobiliari n. 1

Tributi erariali: Euro 0,90

Visura telematica

* Codice Fiscale Validato in Anagrafe Tributaria

Visura per immobile

Situazione degli atti informatizzati al 28/03/2017

Dati della richiesta	Comune di STAZZEMA (Codice: I942B)
	Sezione di STAZZEMA (Provincia di LUCCA)
Catasto Terreni	Foglio: 70 Particella: 241

Immobile

N.	DATI IDENTIFICATIVI			DATI CLASSAMENTO					DATI DERIVANTI DA	
	Foglio	Particella	Sub	Porz	Qualità Classe	Superficie(m ²)	Deduz	Reddito		
						ha are ca		Dominicale		Agrario
1	70	241		-	SEMINATIVO 2	13 10		Euro 2,03 L. 3.930	Euro 3,04 L. 5.895	Impianto meccanografico del 04/12/1970
Notifica					Partita					

INTESTATI

N.	DATI ANAGRAFICI	CODICE FISCALE	DIRITTI E ONERI REALI
1	BORRACCINI Maria Cristina nata a FIRENZE il 08/02/1965	BRRMCR65B48D612W*	(1) Proprieta` per 1/2
2	FABBRIS Fortunato nato a CANALE SAN BOVO il 06/12/1944	FBBFTN44T06B577W*	(1) Proprieta` per 1/2
DATI DERIVANTI DA		ISTRUMENTO (ATTO PUBBLICO) del 10/01/2008 Nota presentata con Modello Unico in atti dal 15/02/2008 Repertorio n.: 41106 Rogante: MONACO FABIO Sede: VIAREGGIO	
Registrazione: Sede: COMPRAVENDITA Rettifica la trasc. n.877/2008 (n. 2207.2/2008)			

Unità immobiliari n. 1

Tributi erariali: Euro 0,90

Visura telematica

* Codice Fiscale Validato in Anagrafe Tributaria

Visura per immobile

Situazione degli atti informatizzati al 28/03/2017

Dati della richiesta	Comune di STAZZEMA (Codice: I942B)
	Sezione di STAZZEMA (Provincia di LUCCA)
Catasto Terreni	Foglio: 70 Particella: 238

Immobile

N.	DATI IDENTIFICATIVI			DATI CLASSAMENTO				DATI DERIVANTI DA		
	Foglio	Particella	Sub	Porz	Qualità Classe	Superficie(m ²) ha are ca	Deduz	Reddito		
								Dominicale	Agrario	
1	70	238		-	SEMINATIVO 2	05 70		Euro 0,88 L. 1.710	Euro 1,32 L. 2.565	Impianto meccanografico del 04/12/1970
Notifica						Partita				

INTESTATI

N.	DATI ANAGRAFICI	CODICE FISCALE	DIRITTI E ONERI REALI
1	BORRACCINI Maria Cristina nata a FIRENZE il 08/02/1965	BRRMCR65B48D612W*	(1) Proprieta` per 1/2
2	FABBRIS Fortunato nato a CANALE SAN BOVO il 06/12/1944	FBBFTN44T06B577W*	(1) Proprieta` per 1/2
DATI DERIVANTI DA		ISTRUMENTO (ATTO PUBBLICO) del 10/01/2008 Nota presentata con Modello Unico in atti dal 15/02/2008 Repertorio n.: 41106 Rogante: MONACO FABIO Sede: VIAREGGIO	
Registrazione: Sede: COMPRAVENDITA Rettifica la trasc. n.877/2008 (n. 2207.2/2008)			

Unità immobiliari n. 1

Tributi erariali: Euro 0,90

Visura telematica

* Codice Fiscale Validato in Anagrafe Tributaria

Visura per immobile

Situazione degli atti informatizzati al 28/03/2017

Dati della richiesta	Comune di STAZZEMA (Codice: I942B)
	Sezione di STAZZEMA (Provincia di LUCCA)
Catasto Terreni	Foglio: 70 Particella: 236

Immobile

N.	DATI IDENTIFICATIVI			DATI CLASSAMENTO						DATI DERIVANTI DA	
	Foglio	Particella	Sub	Porz	Qualità Classe	Superficie(m ²)		Deduz	Reddito		
						ha	are ca		Dominicale		Agrario
1	70	236		-	BOSCO CEDUO 2	30	50		Euro 1,42 L. 2.745	Euro 0,95 L. 1.830	Impianto meccanografico del 04/12/1970
Notifica					Partita	4556					

INTESTATI

N.	DATI ANAGRAFICI	CODICE FISCALE	DIRITTI E ONERI REALI
1	PIERINI Alceste;FU VINCENZO		(1) Proprieta` per 1/2
2	ULIVI Livio;DI ANTONIO		Comproprietario per 1/2
3	ULIVI Mario;DI ANTONIO		Comproprietario per 1/2

Unità immobiliari n. 1

Tributi erariali: Euro 0,90

Visura telematica

* Codice Fiscale Validato in Anagrafe Tributaria

Visura per immobile

Situazione degli atti informatizzati al 28/03/2017

Dati della richiesta	Comune di STAZZEMA (Codice: I942B)
	Sezione di STAZZEMA (Provincia di LUCCA)
Catasto Terreni	Foglio: 70 Particella: 235

Immobile

N.	DATI IDENTIFICATIVI			DATI CLASSAMENTO					DATI DERIVANTI DA	
	Foglio	Particella	Sub	Porz	Qualità Classe	Superficie(m ²) ha are ca	Deduz	Reddito		
1	70	235		-	BOSCO CEDUO 2	33 90		Euro 1,58 L. 3.051	Euro 1,05 L. 2.034	Impianto meccanografico del 04/12/1970
Notifica					Partita	1214				

INTESTATO

N.	DATI ANAGRAFICI	CODICE FISCALE	DIRITTI E ONERI REALI
1	BERRETTI Dante;FU ANTONIO nato a STAZZEMA il 16/03/1881		(1) Proprieta` per 1000/1000

Unità immobiliari n. 1

Tributi erariali: Euro 0,90

Visura telematica

* Codice Fiscale Validato in Anagrafe Tributaria

Visura per immobile

Situazione degli atti informatizzati al 28/03/2017

Dati della richiesta	Comune di STAZZEMA (Codice: I942B)
	Sezione di STAZZEMA (Provincia di LUCCA)
Catasto Terreni	Foglio: 70 Particella: 523

Immobile

N.	DATI IDENTIFICATIVI			DATI CLASSAMENTO					DATI DERIVANTI DA	
	Foglio	Particella	Sub	Porz	Qualità Classe	Superficie(m ²) ha are ca	Deduz	Reddito		
1	70	523		-	BOSCO CEDUO 3	00 69		Euro 0,02 L. 48	Euro 0,01 L. 21	Impianto meccanografico del 04/12/1970
Notifica					Partita	4547				

INTESTATI

N.	DATI ANAGRAFICI	CODICE FISCALE	DIRITTI E ONERI REALI
1	PIERI Mauro nato a PIETRASANTA il 16/12/1962	PRIMRA62T16G628S*	PROPRIETARIO PER IL SOPRASSUOLO
2	SOC ANONIMA LA VERSILIA		PROPRIETARIA PER IL SOTTOSUOLO
DATI DERIVANTI DA		ISTRUMENTO (ATTO PUBBLICO) del 09/04/1993 Voltura in atti dal 09/02/1994 Repertorio n.: 133239 Rogante: MACCHERONI Sede: PIETRASANTA Registrazione: UR Sede: VIAREGGIO n: 736 del 14/04/1993 (n. 3551.1/1993)	

Unità immobiliari n. 1

Tributi erariali: Euro 0,90

Visura telematica

* Codice Fiscale Validato in Anagrafe Tributaria

Visura per immobile

Situazione degli atti informatizzati al 28/03/2017

Dati della richiesta	Comune di STAZZEMA (Codice: I942B)
	Sezione di STAZZEMA (Provincia di LUCCA)
Catasto Terreni	Foglio: 70 Particella: 521

Immobile

N.	DATI IDENTIFICATIVI			DATI CLASSAMENTO					DATI DERIVANTI DA	
	Foglio	Particella	Sub	Porz	Qualità Classe	Superficie(m ²) ha are ca	Deduz	Reddito		
1	70	521		-	CAST FRUTTO 4	01 60		Euro 0,11 L. 208	Euro 0,01 L. 16	Impianto meccanografico del 04/12/1970
Notifica					Partita	4547				

INTESTATI

N.	DATI ANAGRAFICI	CODICE FISCALE	DIRITTI E ONERI REALI
1	PIERI Mauro nato a PIETRASANTA il 16/12/1962	PRIMRA62T16G628S*	PROPRIETARIO PER IL SOPRASSUOLO
2	SOC ANONIMA LA VERSILIA		PROPRIETARIA PER IL SOTTOSUOLO
DATI DERIVANTI DA		ISTRUMENTO (ATTO PUBBLICO) del 09/04/1993 Voltura in atti dal 09/02/1994 Repertorio n.: 133239 Rogante: MACCHERONI Sede: PIETRASANTA Registrazione: UR Sede: VIAREGGIO n: 736 del 14/04/1993 (n. 3551.1/1993)	

Unità immobiliari n. 1

Tributi erariali: Euro 0,90

Visura telematica

* Codice Fiscale Validato in Anagrafe Tributaria

Visura per immobile

Situazione degli atti informatizzati al 28/03/2017

Dati della richiesta	Comune di STAZZEMA (Codice: I942B)
	Sezione di STAZZEMA (Provincia di LUCCA)
Catasto Terreni	Foglio: 70 Particella: 543

Immobile

N.	DATI IDENTIFICATIVI			DATI CLASSAMENTO					DATI DERIVANTI DA	
	Foglio	Particella	Sub	Porz	Qualità Classe	Superficie(m ²)	Deduz	Reddito		
						ha are ca			Dominicale	Agrario
1	70	543		-	BOSCO CEDUO 4	21 60		Euro 0,67 L. 1.296	Euro 0,33 L. 648	Impianto meccanografico del 04/12/1970
Notifica						Partita	5485			

INTESTATO

N.	DATI ANAGRAFICI	CODICE FISCALE	DIRITTI E ONERI REALI
1	SOCIETA MARMIFERA NORD CARRARA		(1) Proprieta` per 1000/1000

Unità immobiliari n. 1

Tributi erariali: Euro 0,90

Visura telematica

* Codice Fiscale Validato in Anagrafe Tributaria

Visura per immobile

Situazione degli atti informatizzati al 28/03/2017

Dati della richiesta	Comune di STAZZEMA (Codice: I942B)
	Sezione di STAZZEMA (Provincia di LUCCA)
Catasto Terreni	Foglio: 70 Particella: 531

Immobile

N.	DATI IDENTIFICATIVI			DATI CLASSAMENTO					DATI DERIVANTI DA	
	Foglio	Particella	Sub	Porz	Qualità Classe	Superficie(m ²)	Deduz	Reddito		
						ha are ca		Dominicale		Agrario
1	70	531		-	CAST FRUTTO 4	06 20		Euro 0,42 L. 806	Euro 0,03 L. 62	Impianto meccanografico del 04/12/1970
Notifica					Partita					

INTESTATI

N.	DATI ANAGRAFICI	CODICE FISCALE	DIRITTI E ONERI REALI
1	AMALFI Giuseppina nata a SESTRI LEVANTE il 01/09/1932	MLFGPP32P411693R*	(1) Proprieta` per 6/9
2	BERTELLI Annamaria nata a SESTRI LEVANTE il 04/06/1958	BRTNMR58H44I693N*	(1) Proprieta` per 1/9
3	BERTELLI Lucia nata a SESTRI LEVANTE il 14/10/1962	BRTLUC62R54I693P*	(1) Proprieta` per 1/9
4	BERTELLI Marisa nata a SESTRI LEVANTE il 25/04/1964	BRTMRS64D65I693X*	(1) Proprieta` per 1/9
DATI DERIVANTI DA	DENUNZIA (NEI PASSAGGI PER CAUSA DI MORTE) del 19/08/2005 protocollo n. LU0045528 in atti dal 05/04/2006 Registrazione: UR Sede: CHIAVARI Volume: 1056 n: 30 del 24/02/2006 SUCC. BERTELLI MORENO (n. 3372.1/2006)		

Unità immobiliari n. 1

Tributi erariali: Euro 0,90

Visura telematica

* Codice Fiscale Validato in Anagrafe Tributaria

Visura per immobile

Situazione degli atti informatizzati al 28/03/2017

Dati della richiesta	Comune di STAZZEMA (Codice: I942B)
	Sezione di STAZZEMA (Provincia di LUCCA)
Catasto Terreni	Foglio: 70 Particella: 520

Immobile

N.	DATI IDENTIFICATIVI			DATI CLASSAMENTO					DATI DERIVANTI DA	
	Foglio	Particella	Sub	Porz	Qualità Classe	Superficie(m ²)	Deduz	Reddito		
						ha are ca			Dominicale	Agrario
1	70	520		-	CAST FRUTTO	4	08 80	Euro 0,59 L. 1.144	Euro 0,05 L. 88	Impianto meccanografico del 04/12/1970
Notifica				Partita						

INTESTATI

N.	DATI ANAGRAFICI	CODICE FISCALE	DIRITTI E ONERI REALI
1	PIERI Mauro nato a PIETRASANTA il 16/12/1962	PRIMRA62T16G628S*	PROPRIETARIO PER IL SOPRASSUOLO
2	SOC ANONIMA LA VERSILIA		PROPRIETARIA PER IL SOTTOSUOLO
DATI DERIVANTI DA		ISTRUMENTO (ATTO PUBBLICO) del 09/04/1993 Voltura in atti dal 09/02/1994 Repertorio n.: 133239 Rogante: MACCHERONI Sede: PIETRASANTA Registrazione: UR Sede: VIAREGGIO n: 736 del 14/04/1993 (n. 3551.1/1993)	

Unità immobiliari n. 1

Tributi erariali: Euro 0,90

Visura telematica

* Codice Fiscale Validato in Anagrafe Tributaria

Visura per immobile

Situazione degli atti informatizzati al 28/03/2017

Data: 28/03/2017 - Ora: 17.30.25 Fine

Visura n.: T353260 Pag: 1

Dati della richiesta	Comune di STAZZEMA (Codice: I942B)
	Sezione di STAZZEMA (Provincia di LUCCA)
Catasto Terreni	Foglio: 70 Particella: 822

Immobile

N.	DATI IDENTIFICATIVI			DATI CLASSAMENTO					DATI DERIVANTI DA	
	Foglio	Particella	Sub	Porz	Qualità Classe	Superficie(m ²)	Deduz	Reddito		
						ha are ca			Dominicale	Agrario
1	70	822		-	CAST FRUTTO	4	30 30	Euro 2,03 L. 3.939	Euro 0,16 L. 303	FRAZIONAMENTO in atti dal 21/04/1989 D. V. 6713/76 (n. 16.3/1976)
Notifica						Partita	3605			

INTESTATO

N.	DATI ANAGRAFICI	CODICE FISCALE	DIRITTI E ONERI REALI
1	MANCINI Raffaella nata a PIETRASANTA il 05/01/1956	MNCRFL56A45G628A*	(1) Proprietà per 1000/1000
DATI DERIVANTI DA	ISTRUMENTO (ATTO PUBBLICO) del 19/02/1992 Voltura in atti dal 06/04/1992 Repertorio n.: 128748 Rogante: MACCHERONI E Sede: PIETRASANTA Registrazione: UR Sede: VIAREGGIO n: 877 del 26/02/1992 (n. 2190.3/1992)		

Unità immobiliari n. 1

Tributi erariali: Euro 0,90

Visura telematica

* Codice Fiscale Validato in Anagrafe Tributaria

Visura per immobile

Situazione degli atti informatizzati al 28/03/2017

Data: 28/03/2017 - Ora: 17.29.54 Fine

Visura n.: T352989 Pag: 1

Dati della richiesta	Comune di STAZZEMA (Codice: I942B)
	Sezione di STAZZEMA (Provincia di LUCCA)
Catasto Terreni	Foglio: 70 Particella: 482

Immobile

N.	DATI IDENTIFICATIVI			DATI CLASSAMENTO					DATI DERIVANTI DA	
	Foglio	Particella	Sub	Porz	Qualità Classe	Superficie(m ²) ha are ca	Deduz	Reddito		
1	70	482		-	CAST FRUTTO 4	18 50		Euro 1,24 L. 2.405	Euro 0,10 L. 185	FRAZIONAMENTO in atti dal 21/04/1989 D. V. 6713/76 (n. 16.3/1976)
Notifica				Partita						

INTESTATO

N.	DATI ANAGRAFICI	CODICE FISCALE	DIRITTI E ONERI REALI
1	GAMBA Carla nata a STAZZEMA il 12/07/1955	GMBCL55L52I9420*	(1) Proprieta` per 1/1 in regime di separazione dei beni
DATI DERIVANTI DA	ISTRUMENTO (ATTO PUBBLICO) del 16/11/2009 Nota presentata con Modello Unico in atti dal 18/11/2009 Repertorio n.: 50896 Rogante: VILLARI MARZIO Sede: SERAVEZZA		
	Registrazione: Sede: COMPRAVENDITA (n. 13619.1/2009)		

Unità immobiliari n. 1

Tributi erariali: Euro 0,90

Visura telematica

* Codice Fiscale Validato in Anagrafe Tributaria

Visura per immobile

Situazione degli atti informatizzati al 28/03/2017

Dati della richiesta	Comune di STAZZEMA (Codice: I942B)
	Sezione di STAZZEMA (Provincia di LUCCA)
Catasto Terreni	Foglio: 70 Particella: 479

Immobile

N.	DATI IDENTIFICATIVI			DATI CLASSAMENTO				DATI DERIVANTI DA		
	Foglio	Particella	Sub	Porz	Qualità Classe	Superficie(m ²)	Deduz	Reddito		
						ha are ca			Dominicale	Agrario
1	70	479		-	CAST FRUTTO 4	47 90		Euro 3,22 L. 6.227	Euro 0,25 L. 479	Impianto meccanografico del 04/12/1970
Notifica				Partita						

INTESTATI

N.	DATI ANAGRAFICI	CODICE FISCALE	DIRITTI E ONERI REALI
1	MANCINI Marco nato a STAZZEMA il 14/10/1954	MNCMRC54R14I942B*	(1) Proprieta` per 1/2
2	MANCINI Roberto nato a STAZZEMA il 21/11/1950	MNCRRT50S21I942P*	(1) Proprieta` per 1/2
DATI DERIVANTI DA		DENUNZIA (NEI PASSAGGI PER CAUSA DI MORTE) del 26/12/1997 protocollo n. 247132 in atti dal 02/12/2002 Registrazione: UR Sede: VIAREGGIO n: 94 del 26/06/1998 SUCC MANCINI ANGIOLO (n. 4213.1/1998)	

Unità immobiliari n. 1

Tributi erariali: Euro 0,90

Visura telematica

* Codice Fiscale Validato in Anagrafe Tributaria

Visura per immobile

Situazione degli atti informatizzati al 28/03/2017

Dati della richiesta	Comune di STAZZEMA (Codice: I942B)
	Sezione di STAZZEMA (Provincia di LUCCA)
Catasto Terreni	Foglio: 70 Particella: 480

Immobile

N.	DATI IDENTIFICATIVI			DATI CLASSAMENTO					DATI DERIVANTI DA	
	Foglio	Particella	Sub	Porz	Qualità Classe	Superficie(m ²) ha are ca	Deduz	Reddito		
1	70	480		-	CAST FRUTTO 4	33 20		Euro 2,23 L. 4.316	Euro 0,17 L. 332	Impianto meccanografico del 04/12/1970
Notifica					Partita	4526				

INTESTATI

N.	DATI ANAGRAFICI	CODICE FISCALE	DIRITTI E ONERI REALI
1	PIERI Dino;FU BENIAMINO nato a STAZZEMA il 18/10/1924		COMPROPRIETARIO PER IL SOPRASSUOLO
2	PIERI Santi;FU BENEDETTO nato a STAZZEMA il 02/06/1909		COMPROPRIETARIO PER IL SOPRASSUOLO
3	SOC ANONIMA LA VERSILIA		PROPRIETARIA PER IL SOTTOSUOLO

Unità immobiliari n. 1

Tributi erariali: Euro 0,90

Visura telematica

* Codice Fiscale Validato in Anagrafe Tributaria

Visura per immobile

Situazione degli atti informatizzati al 28/03/2017

Dati della richiesta	Comune di STAZZEMA (Codice: I942B)
	Sezione di STAZZEMA (Provincia di LUCCA)
Catasto Terreni	Foglio: 70 Particella: 477

Immobile

N.	DATI IDENTIFICATIVI			DATI CLASSAMENTO					DATI DERIVANTI DA	
	Foglio	Particella	Sub	Porz	Qualità Classe	Superficie(m ²)	Deduz	Reddito		
						ha are ca		Dominicale		Agrario
1	70	477		-	BOSCO CEDUO 2	20 90		Euro 0,97 L. 1.881	Euro 0,65 L. 1.254	Impianto meccanografico del 04/12/1970
Notifica					Partita					

INTESTATI

N.	DATI ANAGRAFICI	CODICE FISCALE	DIRITTI E ONERI REALI
1	MANCINI Marco nato a STAZZEMA il 14/10/1954	MNCMRC54R14I942B*	(1) Proprieta` per 1/2
2	MANCINI Roberto nato a STAZZEMA il 21/11/1950	MNCRRT50S21I942P*	(1) Proprieta` per 1/2
DATI DERIVANTI DA	DENUNZIA (NEI PASSAGGI PER CAUSA DI MORTE) del 26/12/1997 protocollo n. 247132 in atti dal 02/12/2002 Registrazione: UR Sede: VIAREGGIO n: 94 del 26/06/1998 SUCC MANCINI ANGIOLO (n. 4213.1/1998)		

Unità immobiliari n. 1

Tributi erariali: Euro 0,90

Visura telematica

* Codice Fiscale Validato in Anagrafe Tributaria

Visura per immobile

Situazione degli atti informatizzati al 28/03/2017

Dati della richiesta	Comune di STAZZEMA (Codice: I942B)
	Sezione di STAZZEMA (Provincia di LUCCA)
Catasto Terreni	Foglio: 70 Particella: 474

Immobile

N.	DATI IDENTIFICATIVI			DATI CLASSAMENTO					DATI DERIVANTI DA	
	Foglio	Particella	Sub	Porz	Qualità Classe	Superficie(m ²) ha are ca	Deduz	Reddito		
1	70	474		-	CAST FRUTTO 4	06 30		Euro 0,42 L. 819	Euro 0,03 L. 63	Impianto meccanografico del 04/12/1970
Notifica				Partita						

INTESTATO

N.	DATI ANAGRAFICI	CODICE FISCALE	DIRITTI E ONERI REALI
1	GAMBA Carla nata a STAZZEMA il 12/07/1955	GMBCL55L52I9420*	(1) Proprieta` per 1/1 in regime di separazione dei beni
DATI DERIVANTI DA	ISTRUMENTO (ATTO PUBBLICO) del 16/11/2009 Nota presentata con Modello Unico in atti dal 18/11/2009 Repertorio n.: 50896 Rogante: VILLARI MARZIO Sede: SERAVEZZA		
	Registrazione: Sede: COMPRAVENDITA (n. 13619.1/2009)		

Unità immobiliari n. 1

Tributi erariali: Euro 0,90

Visura telematica

* Codice Fiscale Validato in Anagrafe Tributaria

Visura per immobile

Situazione degli atti informatizzati al 28/03/2017

Dati della richiesta	Comune di STAZZEMA (Codice: I942B)
	Sezione di STAZZEMA (Provincia di LUCCA)
Catasto Terreni	Foglio: 63 Particella: 297

Immobile

N.	DATI IDENTIFICATIVI			DATI CLASSAMENTO					DATI DERIVANTI DA	
	Foglio	Particella	Sub	Porz	Qualità Classe	Superficie(m ²) ha are ca	Deduz	Reddito		
1	63	297		-	SEMINATIVO 3	11 30		Euro 0,93 L. 1.808	Euro 1,46 L. 2.825	Impianto meccanografico del 04/12/1970
Notifica					Partita	517				

INTESTATO

N.	DATI ANAGRAFICI	CODICE FISCALE	DIRITTI E ONERI REALI
1	ANTONUCCI Laura nata a STAZZEMA il 29/12/1939	NTNLRA39T69I942R*	(1) Proprieta` per 1000/1000
DATI DERIVANTI DA		ISTRUMENTO (ATTO PUBBLICO) del 27/04/1984 Voltura in atti dal 03/04/1989 Repertorio n.: 70514 Rogante: GARZIA G Sede: VIAREGGIO Registrazione: UR Sede: VIAREGGIO	
		n: 1712 del 27/04/1984 (n. 6921.3/1988)	

Unità immobiliari n. 1

Tributi erariali: Euro 0,90

Visura telematica

* Codice Fiscale Validato in Anagrafe Tributaria

Visura per immobile

Situazione degli atti informatizzati al 28/03/2017

Dati della richiesta	Comune di STAZZEMA (Codice: I942B)
	Sezione di STAZZEMA (Provincia di LUCCA)
Catasto Terreni	Foglio: 63 Particella: 299

Immobile

N.	DATI IDENTIFICATIVI			DATI CLASSAMENTO					DATI DERIVANTI DA	
	Foglio	Particella	Sub	Porz	Qualità Classe	Superficie(m ²) ha are ca	Deduz	Reddito		
1	63	299		-	SEMINATIVO 3	12 60		Euro 1,04 L. 2.016	Euro 1,63 L. 3.150	Impianto meccanografico del 04/12/1970
Notifica				Partita			4458			

INTESTATO

N.	DATI ANAGRAFICI	CODICE FISCALE	DIRITTI E ONERI REALI
1	ULIVI Ilva nata a STAZZEMA il 30/11/1953	LVULVI53S70I9420*	(1) Proprieta` per 1000/1000
DATI DERIVANTI DA	ISTRUMENTO (ATTO PUBBLICO) del 01/10/1998 Trascrizione in atti dal 23/10/1999 Repertorio n.: 28580 Rogante: VILLARI MARZIO Sede: SERAVEZZA Registrazione: (n. 9801.1/1998)		

Unità immobiliari n. 1

Tributi erariali: Euro 0,90

Visura telematica

* Codice Fiscale Validato in Anagrafe Tributaria

Visura per immobile

Situazione degli atti informatizzati al 28/03/2017

Dati della richiesta	Comune di STAZZEMA (Codice: I942B)
	Sezione di STAZZEMA (Provincia di LUCCA)
Catasto Terreni	Foglio: 63 Particella: 133

Immobile

N.	DATI IDENTIFICATIVI			DATI CLASSAMENTO					DATI DERIVANTI DA	
	Foglio	Particella	Sub	Porz	Qualità Classe	Superficie(m ²) ha are ca	Deduz	Reddito		
1	63	133		-	SEMINATIVO 3	72 30		Euro 5,97 L. 11.568	Euro 9,33 L. 18.075	Impianto meccanografico del 04/12/1970
Notifica					Partita	4407				

INTESTATO

N.	DATI ANAGRAFICI	CODICE FISCALE	DIRITTI E ONERI REALI
1	PARDINI Carlo nato a STAZZEMA il 21/04/1925	PRDCRL25D21I942B*	(1) Proprieta` per 1000/1000

Unità immobiliari n. 1

Tributi erariali: Euro 0,90

Visura telematica

* Codice Fiscale Validato in Anagrafe Tributaria

Visura per immobile

Situazione degli atti informatizzati al 28/03/2017

Dati della richiesta	Comune di STAZZEMA (Codice: I942B)
	Sezione di STAZZEMA (Provincia di LUCCA)
Catasto Terreni	Foglio: 63 Particella: 644

Immobile

N.	DATI IDENTIFICATIVI			DATI CLASSAMENTO					DATI DERIVANTI DA	
	Foglio	Particella	Sub	Porz	Qualità Classe	Superficie(m ²) ha are ca	Deduz	Reddito		
1	63	644		-	SEMINATIVO 3	29 40		Euro 2,43 L. 4.704	Euro 3,80 L. 7.350	Impianto meccanografico del 04/12/1970
Notifica					Partita		4478			

INTESTATO

N.	DATI ANAGRAFICI	CODICE FISCALE	DIRITTI E ONERI REALI
1	PARDINI Roberto nato a STAZZEMA il 10/07/1944	PRDRRT44L10I942Y*	(1) Proprieta` per 1000/1000

Unità immobiliari n. 1

Tributi erariali: Euro 0,90

Visura telematica

* Codice Fiscale Validato in Anagrafe Tributaria

Visura per immobile

Situazione degli atti informatizzati al 28/03/2017

Dati della richiesta	Comune di STAZZEMA (Codice: I942B)
	Sezione di STAZZEMA (Provincia di LUCCA)
Catasto Terreni	Foglio: 63 Particella: 135

Immobile

N.	DATI IDENTIFICATIVI			DATI CLASSAMENTO					DATI DERIVANTI DA	
	Foglio	Particella	Sub	Porz	Qualità Classe	Superficie(m ²) ha are ca	Deduz	Reddito		
1	63	135		-	CAST FRUTTO 4	04 80		Euro 0,32 L. 624	Euro 0,02 L. 48	Impianto meccanografico del 04/12/1970
Notifica					Partita	4478				

INTESTATO

N.	DATI ANAGRAFICI	CODICE FISCALE	DIRITTI E ONERI REALI
1	PARDINI Roberto nato a STAZZEMA il 10/07/1944	PRDRRT44L10I942Y*	(1) Proprieta` per 1000/1000

Unità immobiliari n. 1

Tributi erariali: Euro 0,90

Visura telematica

* Codice Fiscale Validato in Anagrafe Tributaria

Visura per immobile

Situazione degli atti informatizzati al 28/03/2017

Dati della richiesta	Comune di STAZZEMA (Codice: I942B)
	Sezione di STAZZEMA (Provincia di LUCCA)
Catasto Terreni	Foglio: 63 Particella: 300

Immobile

N.	DATI IDENTIFICATIVI			DATI CLASSAMENTO					DATI DERIVANTI DA	
	Foglio	Particella	Sub	Porz	Qualità Classe	Superficie(m ²)	Deduz	Reddito		
						ha are ca		Dominicale		Agrario
1	63	300		-	CAST FRUTTO 4	17 70		Euro 1,19 L. 2.301	Euro 0,09 L. 177	Impianto meccanografico del 04/12/1970
Notifica					Partita					

INTESTATI

N.	DATI ANAGRAFICI	CODICE FISCALE	DIRITTI E ONERI REALI
1	BIANCHI Paola nata a PRATO il 07/10/1942	BNCPLA42R47G999E*	(1) Proprieta` per 1/2
2	TEMPESTI Renzo nato a PRATO il 05/06/1952	TMPRNZ52H05G999L	(1) Proprieta` per 1/2
DATI DERIVANTI DA		DENUNZIA (NEI PASSAGGI PER CAUSA DI MORTE) del 15/03/2007 protocollo n. LU0111477 in atti dal 24/04/2008 Registrazione: UR Sede: PRATO Volume: 61 n: 39 del 13/03/2008 SUCC. ANTONUCCI ILIANA (n. 6029.1/2008)	

Unità immobiliari n. 1

Tributi erariali: Euro 0,90

Visura telematica

* Codice Fiscale Validato in Anagrafe Tributaria

Visura per immobile

Situazione degli atti informatizzati al 28/03/2017

Dati della richiesta	Comune di STAZZEMA (Codice: I942B)
	Sezione di STAZZEMA (Provincia di LUCCA)
Catasto Terreni	Foglio: 63 Particella: 148

Immobile

N.	DATI IDENTIFICATIVI			DATI CLASSAMENTO					DATI DERIVANTI DA	
	Foglio	Particella	Sub	Porz	Qualità Classe	Superficie(m ²)	Deduz	Reddito		
						ha are ca		Dominicale		Agrario
1	63	148		-	CAST FRUTTO 4	27 70		Euro 1,86 L. 3.601	Euro 0,14 L. 277	Impianto meccanografico del 04/12/1970
Notifica					Partita	4478				

INTESTATI

N.	DATI ANAGRAFICI	CODICE FISCALE	DIRITTI E ONERI REALI
1	BAMBINI Stefania nata a VIAREGGIO il 22/12/1953	BMBSFN53T62L833H*	(1) Proprieta` per 1/2 in regime di comunione dei beni
2	CIMA Giovanni Paolo nato a CAMAIORE il 24/01/1951	CMIGNN51A24B455Z*	(1) Proprieta` per 1/2 in regime di comunione dei beni
DATI DERIVANTI DA		ISTRUMENTO (ATTO PUBBLICO) del 11/07/1996 Voltura in atti dal 21/10/1999 Repertorio n.: 24466 Rogante: MARZIO VILLARI Sede: SERAVEZZA Registrazione: (n. 4806.1/1996)	

Unità immobiliari n. 1

Tributi erariali: Euro 0,90

Visura telematica

* Codice Fiscale Validato in Anagrafe Tributaria

Visura per immobile

Situazione degli atti informatizzati al 28/03/2017

Data: 28/03/2017 - Ora: 16.17.02 Fine

Visura n.: T308986 Pag: 1

Dati della richiesta	Comune di STAZZEMA (Codice: I942B)
	Sezione di STAZZEMA (Provincia di LUCCA)
Catasto Terreni	Foglio: 63 Particella: 149

Immobile

N.	DATI IDENTIFICATIVI			DATI CLASSAMENTO					DATI DERIVANTI DA	
	Foglio	Particella	Sub	Porz	Qualità Classe	Superficie(m ²)	Deduz	Reddito		
						ha are ca		Dominicale		Agrario
1	63	149		-	CAST FRUTTO 4	10 10		Euro 0,68 L. 1.313	Euro 0,05 L. 101	Impianto meccanografico del 04/12/1970
Notifica					Partita	4478				

INTESTATI

N.	DATI ANAGRAFICI	CODICE FISCALE	DIRITTI E ONERI REALI
1	BAMBINI Stefania nata a VIAREGGIO il 22/12/1953	BMBSFN53T62L833H*	(1) Proprieta` per 1/2 in regime di comunione dei beni
2	CIMA Giovanni Paolo nato a CAMAIORE il 24/01/1951	CMIGNN51A24B455Z*	(1) Proprieta` per 1/2 in regime di comunione dei beni
DATI DERIVANTI DA		ISTRUMENTO (ATTO PUBBLICO) del 11/07/1996 Voltura in atti dal 21/10/1999 Repertorio n.: 24466 Rogante: MARZIO VILLARI Sede: SERAVEZZA Registrazione: (n. 4806.1/1996)	

Unità immobiliari n. 1

Tributi erariali: Euro 0,90

Visura telematica

* Codice Fiscale Validato in Anagrafe Tributaria

Visura per immobile

Situazione degli atti informatizzati al 28/03/2017

Dati della richiesta	Comune di STAZZEMA (Codice: I942B)
	Sezione di STAZZEMA (Provincia di LUCCA)
Catasto Terreni	Foglio: 63 Particella: 151

Immobile

N.	DATI IDENTIFICATIVI			DATI CLASSAMENTO						DATI DERIVANTI DA	
	Foglio	Particella	Sub	Porz	Qualità Classe	Superficie(m ²)		Deduz	Reddito		
						ha	are ca		Dominicale		Agrario
1	63	151		-	CAST FRUTTO 4	07	80		Euro 0,52 L. 1.014	Euro 0,04 L. 78	Impianto meccanografico del 04/12/1970
Notifica						Partita	4407				

INTESTATO

N.	DATI ANAGRAFICI	CODICE FISCALE	DIRITTI E ONERI REALI
1	PARDINI Carlo nato a STAZZEMA il 21/04/1925	PRDCRL25D21I942B*	(1) Proprieta` per 1000/1000

Unità immobiliari n. 1

Tributi erariali: Euro 0,90

Visura telematica

* Codice Fiscale Validato in Anagrafe Tributaria

Visura per immobile

Situazione degli atti informatizzati al 28/03/2017

Dati della richiesta	Comune di STAZZEMA (Codice: I942B)
	Sezione di STAZZEMA (Provincia di LUCCA)
Catasto Terreni	Foglio: 63 Particella: 648

Immobile

N.	DATI IDENTIFICATIVI			DATI CLASSAMENTO					DATI DERIVANTI DA	
	Foglio	Particella	Sub	Porz	Qualità Classe	Superficie(m ²) ha are ca	Deduz	Reddito		
1	63	648		-	CAST FRUTTO 4	06 40		Euro 0,43 L. 832	Euro 0,03 L. 64	Impianto meccanografico del 04/12/1970
Notifica					Partita	4407				

INTESTATO

N.	DATI ANAGRAFICI	CODICE FISCALE	DIRITTI E ONERI REALI
1	PARDINI Carlo nato a STAZZEMA il 21/04/1925	PRDCRL25D21I942B*	(1) Proprieta` per 1000/1000

Unità immobiliari n. 1

Tributi erariali: Euro 0,90

Visura telematica

* Codice Fiscale Validato in Anagrafe Tributaria

Visura per immobile

Situazione degli atti informatizzati al 28/03/2017

Dati della richiesta	Comune di STAZZEMA (Codice: I942B)
	Sezione di STAZZEMA (Provincia di LUCCA)
Catasto Terreni	Foglio: 63 Particella: 153

Immobile

N.	DATI IDENTIFICATIVI			DATI CLASSAMENTO					DATI DERIVANTI DA	
	Foglio	Particella	Sub	Porz	Qualità Classe	Superficie(m ²)	Deduz	Reddito		
						ha are ca		Dominicale		Agrario
1	63	153		-	CAST FRUTTO 4	07 00		Euro 0,47 L. 910	Euro 0,04 L. 70	Impianto meccanografico del 04/12/1970
Notifica					Partita	4458				

INTESTATI

N.	DATI ANAGRAFICI	CODICE FISCALE	DIRITTI E ONERI REALI
1	BAMBINI Stefania nata a VIAREGGIO il 22/12/1953	BMBSFN53T62L833H*	(1) Proprieta` per 1/2 in regime di comunione dei beni
2	CIMA Giovanni Paolo nato a CAMAIORE il 24/01/1951	CMIGNN51A24B455Z*	(1) Proprieta` per 1/2 in regime di comunione dei beni
DATI DERIVANTI DA		ISTRUMENTO (ATTO PUBBLICO) del 11/07/1996 Voltura in atti dal 21/10/1999 Repertorio n.: 24466 Rogante: MARZIO VILLARI Sede: SERAVEZZA Registrazione: (n. 4806.1/1996)	

Unità immobiliari n. 1

Tributi erariali: Euro 0,90

Visura telematica

* Codice Fiscale Validato in Anagrafe Tributaria

Visura per immobile

Situazione degli atti informatizzati al 28/03/2017

Dati della richiesta	Comune di STAZZEMA (Codice: I942B)
	Sezione di STAZZEMA (Provincia di LUCCA)
Catasto Terreni	Foglio: 63 Particella: 152

Immobile

N.	DATI IDENTIFICATIVI			DATI CLASSAMENTO					DATI DERIVANTI DA	
	Foglio	Particella	Sub	Porz	Qualità Classe	Superficie(m ²) ha are ca	Deduz	Reddito		
1	63	152		-	CAST FRUTTO 4	02 90		Euro 0,19 L. 377	Euro 0,01 L. 29	Impianto meccanografico del 04/12/1970
Notifica					Partita	4407				

INTESTATO

N.	DATI ANAGRAFICI	CODICE FISCALE	DIRITTI E ONERI REALI
1	PARDINI Carlo nato a STAZZEMA il 21/04/1925	PRDCRL25D21I942B*	(1) Proprieta` per 1000/1000

Unità immobiliari n. 1

Tributi erariali: Euro 0,90

Visura telematica

* Codice Fiscale Validato in Anagrafe Tributaria

Visura per immobile

Situazione degli atti informatizzati al 28/03/2017

Dati della richiesta	Comune di STAZZEMA (Codice: I942B)
	Sezione di STAZZEMA (Provincia di LUCCA)
Catasto Terreni	Foglio: 63 Particella: 695

Immobile

N.	DATI IDENTIFICATIVI			DATI CLASSAMENTO						DATI DERIVANTI DA
	Foglio	Particella	Sub	Porz	Qualità Classe	Superficie(m ²)	Deduz	Reddito		
						ha are ca		Dominicale	Agrario	
1	63	695		-	SEMIN ARBOR 3	25 70		Euro 2,12 L. 4.112	Euro 2,26 L. 4.369	FRAZIONAMENTO del 13/02/1976 in atti dal 15/11/1985 MACCHERONI EMILIO (n. 160976
Notifica					Partita	8915				

INTESTATO

N.	DATI ANAGRAFICI	CODICE FISCALE	DIRITTI E ONERI REALI
1	ANDERSSON Bengt Christer nato in SVEZIA il 28/02/1953	NDRBGT53B28Z132G*	(1) Proprieta` per 1000/1000
DATI DERIVANTI DA	ISTRUMENTO (ATTO PUBBLICO) del 09/05/1991 Voltura in atti dal 23/01/1992 Repertorio n.: 7350 Rogante: VILLARI M Sede: SERAVEZZA Registrazione: UR Sede: VIAREGGIO n: 1472 del 29/05/1991 (n. 3769.1/1991)		

Unità immobiliari n. 1

Tributi erariali: Euro 0,90

Visura telematica

* Codice Fiscale Validato in Anagrafe Tributaria

Visura per immobile

Situazione degli atti informatizzati al 28/03/2017

Dati della richiesta	Comune di STAZZEMA (Codice: I942B)
	Sezione di STAZZEMA (Provincia di LUCCA)
Catasto Terreni	Foglio: 63 Particella: 694

Immobile

N.	DATI IDENTIFICATIVI			DATI CLASSAMENTO					DATI DERIVANTI DA	
	Foglio	Particella	Sub	Porz	Qualità Classe	Superficie(m ²) ha are ca	Deduz	Reddito		
1	63	694		-	CAST FRUTTO 4	12 00		Euro 0,81 L. 1.560	Euro 0,06 L. 120	FRAZIONAMENTO in atti dal 20/04/1991 (n. 1609.F01/1976)
Notifica					Partita	8915				

INTESTATO

N.	DATI ANAGRAFICI	CODICE FISCALE	DIRITTI E ONERI REALI
1	ANDERSSON Bengt Christer nato in SVEZIA il 28/02/1953	NDRBGT53B28Z132G*	(1) Proprieta` per 1000/1000
DATI DERIVANTI DA	ISTRUMENTO (ATTO PUBBLICO) del 09/05/1991 Voltura in atti dal 23/01/1992 Repertorio n.: 7350 Rogante: VILLARI M Sede: SERAVEZZA Registrazione: UR Sede: VIAREGGIO n: 1472 del 29/05/1991 (n. 3769.1/1991)		

Unità immobiliari n. 1

Tributi erariali: Euro 0,90

Visura telematica

* Codice Fiscale Validato in Anagrafe Tributaria

Visura per immobile

Situazione degli atti informatizzati al 28/03/2017

Dati della richiesta	Comune di STAZZEMA (Codice: I942B)
	Sezione di STAZZEMA (Provincia di LUCCA)
Catasto Terreni	Foglio: 63 Particella: 164

Immobile

N.	DATI IDENTIFICATIVI			DATI CLASSAMENTO					DATI DERIVANTI DA	
	Foglio	Particella	Sub	Porz	Qualità Classe	Superficie(m ²)	Deduz	Reddito		
						ha are ca		Dominicale		Agrario
1	63	164		-	CAST FRUTTO 4	25 90		Euro 1,74 L. 3.367	Euro 0,13 L. 259	FRAZIONAMENTO in atti dal 20/04/1991 (n. 1609.F01/1976)
Notifica					Partita					

INTESTATI

N.	DATI ANAGRAFICI	CODICE FISCALE	DIRITTI E ONERI REALI
1	ANTONUCCI Massimo nato a FIRENZE il 21/10/1952	NTNMSM52R21D612O*	(1) Proprieta` per 1/2
2	ANTONUCCI Roberto nato a FIRENZE il 16/11/1947	NTNRRT47S16D612P*	(1) Proprieta` per 1/2
DATI DERIVANTI DA		DENUNZIA (NEI PASSAGGI PER CAUSA DI MORTE) del 16/11/1998 protocollo n. 325337 in atti dal 11/12/2001 Registrazione: UR Sede: FIRENZE Volume: 3453 n: 49 del 14/05/1999 SUCC. ROSSI INES (n. 3301.1/1999)	

Unità immobiliari n. 1

Tributi erariali: Euro 0,90

Visura telematica

* Codice Fiscale Validato in Anagrafe Tributaria

Visura per immobile

Situazione degli atti informatizzati al 28/03/2017

Dati della richiesta	Comune di STAZZEMA (Codice: I942B)
	Sezione di STAZZEMA (Provincia di LUCCA)
Catasto Terreni	Foglio: 63 Particella: 161

Immobile

N.	DATI IDENTIFICATIVI			DATI CLASSAMENTO					DATI DERIVANTI DA	
	Foglio	Particella	Sub	Porz	Qualità Classe	Superficie(m ²)	Deduz	Reddito		
						ha are ca		Dominicale		Agrario
1	63	161		-	SEMIN ARBOR 3	16 70		Euro 1,38 L. 2.672	Euro 1,47 L. 2.839	FRAZIONAMENTO del 13/02/1976 in atti dal 15/11/1985 MACCHERONI EMILIO (n. 160976
Notifica					Partita					

INTESTATI

N.	DATI ANAGRAFICI	CODICE FISCALE	DIRITTI E ONERI REALI
1	ANTONUCCI Massimo nato a FIRENZE il 21/10/1952	NTNMSM52R21D612O*	(1) Proprieta` per 1/2
2	ANTONUCCI Roberto nato a FIRENZE il 16/11/1947	NTNRRT47S16D612P*	(1) Proprieta` per 1/2
DATI DERIVANTI DA	DENUNZIA (NEI PASSAGGI PER CAUSA DI MORTE) del 16/11/1998 protocollo n. 325337 in atti dal 11/12/2001 Registrazione: UR Sede: FIRENZE Volume: 3453 n: 49 del 14/05/1999 SUCC. ROSSI INES (n. 3301.1/1999)		

Unità immobiliari n. 1

Tributi erariali: Euro 0,90

Visura telematica

* Codice Fiscale Validato in Anagrafe Tributaria

Visura per immobile

Situazione degli atti informatizzati al 28/03/2017

Data: 28/03/2017 - Ora: 16.07.28 Fine

Visura n.: T303267 Pag: 1

Dati della richiesta	Comune di STAZZEMA (Codice: I942B)
	Sezione di STAZZEMA (Provincia di LUCCA)
Catasto Terreni	Foglio: 63 Particella: 162

Immobile

N.	DATI IDENTIFICATIVI			DATI CLASSAMENTO					DATI DERIVANTI DA	
	Foglio	Particella	Sub	Porz	Qualità Classe	Superficie(m ²)	Deduz	Reddito		
						ha are ca		Dominicale		Agrario
1	63	162		-	SEMIN ARBOR 3	07 40		Euro 0,61 L. 1.184	Euro 0,65 L. 1.258	Impianto meccanografico del 04/12/1970
Notifica					Partita					

INTESTATI

N.	DATI ANAGRAFICI	CODICE FISCALE	DIRITTI E ONERI REALI
1	ANTONUCCI Massimo nato a FIRENZE il 21/10/1952	NTNMSM52R21D612O*	(1) Proprieta` per 1/2
2	ANTONUCCI Roberto nato a FIRENZE il 16/11/1947	NTNRRT47S16D612P*	(1) Proprieta` per 1/2
DATI DERIVANTI DA		DENUNZIA (NEI PASSAGGI PER CAUSA DI MORTE) del 16/11/1998 protocollo n. 325337 in atti dal 11/12/2001 Registrazione: UR Sede: FIRENZE Volume: 3453 n: 49 del 14/05/1999 SUCC. ROSSI INES (n. 3301.1/1999)	

Unità immobiliari n. 1

Tributi erariali: Euro 0,90

Visura telematica

* Codice Fiscale Validato in Anagrafe Tributaria

Visura per immobile

Situazione degli atti informatizzati al 28/03/2017

Data: 28/03/2017 - Ora: 16.06.44 Fine

Visura n.: T302811 Pag: 1

Dati della richiesta	Comune di STAZZEMA (Codice: I942B)
	Sezione di STAZZEMA (Provincia di LUCCA)
Catasto Terreni	Foglio: 63 Particella: 163

Immobile

N.	DATI IDENTIFICATIVI			DATI CLASSAMENTO					DATI DERIVANTI DA	
	Foglio	Particella	Sub	Porz	Qualità Classe	Superficie(m ²)	Deduz	Reddito		
						ha are ca		Dominicale		Agrario
1	63	163		-	CAST FRUTTO 4	09 70		Euro 0,65 L. 1.261	Euro 0,05 L. 97	Impianto meccanografico del 04/12/1970
Notifica					Partita					

INTESTATI

N.	DATI ANAGRAFICI	CODICE FISCALE	DIRITTI E ONERI REALI
1	ANTONUCCI Massimo nato a FIRENZE il 21/10/1952	NTNMSM52R21D612O*	(1) Proprieta` per 1/2
2	ANTONUCCI Roberto nato a FIRENZE il 16/11/1947	NTNRRT47S16D612P*	(1) Proprieta` per 1/2
DATI DERIVANTI DA		DENUNZIA (NEI PASSAGGI PER CAUSA DI MORTE) del 16/11/1998 protocollo n. 325337 in atti dal 11/12/2001 Registrazione: UR Sede: FIRENZE Volume: 3453 n: 49 del 14/05/1999 SUCC. ROSSI INES (n. 3301.1/1999)	

Unità immobiliari n. 1

Tributi erariali: Euro 0,90

Visura telematica

* Codice Fiscale Validato in Anagrafe Tributaria

Visura per immobile

Situazione degli atti informatizzati al 28/03/2017

Dati della richiesta	Comune di STAZZEMA (Codice: I942B)
	Sezione di STAZZEMA (Provincia di LUCCA)
Catasto Terreni	Foglio: 63 Particella: 34

Immobile

N.	DATI IDENTIFICATIVI			DATI CLASSAMENTO					DATI DERIVANTI DA	
	Foglio	Particella	Sub	Porz	Qualità Classe	Superficie(m ²) ha are ca	Deduz	Reddito		
1	63	34		-	CAST FRUTTO 4	05 20		Euro 0,35 L. 676	Euro 0,03 L. 52	ISTRUMENTO (ATTO PUBBLICO) del 27/04/1984 in atti dal 03/04/1989 (n. 6921.4/1988)
Notifica					Partita	13907				
Riserve	1 Atti passaggi intermedi non esistenti									

INTESTATO

N.	DATI ANAGRAFICI	CODICE FISCALE	DIRITTI E ONERI REALI
1	ANTONUCCI Sergio nato a STAZZEMA il 27/07/1944	NTNSRG44L27I942J*	(1) Proprieta` per 1000/1000
DATI DERIVANTI DA	ISTRUMENTO (ATTO PUBBLICO) del 27/04/1984 Voltura in atti dal 03/04/1989 Repertorio n.: 70514 Rogante: GARZIA G Sede: VIAREGGIO Registrazione: UR Sede: VIAREGGIO n: 1712 del 27/04/1984 (n. 6921.4/1988)		

Unità immobiliari n. 1

Tributi erariali: Euro 0,90

Visura telematica

* Codice Fiscale Validato in Anagrafe Tributaria

Visura per immobile

Situazione degli atti informatizzati al 28/03/2017

Dati della richiesta	Comune di STAZZEMA (Codice: I942B)
	Sezione di STAZZEMA (Provincia di LUCCA)
Catasto Terreni	Foglio: 63 Particella: 33

Immobile

N.	DATI IDENTIFICATIVI			DATI CLASSAMENTO					DATI DERIVANTI DA	
	Foglio	Particella	Sub	Porz	Qualità Classe	Superficie(m ²) ha are ca	Deduz	Reddito		
1	63	33		-	VIGNETO 3	14 50		Euro 0,67 L. 1.305	Euro 0,75 L. 1.450	ISTRUMENTO (ATTO PUBBLICO) del 27/04/1984 in atti dal 03/04/1989 (n. 6921.4/1988)
Notifica					Partita	13907				
Riserve	1 Atti passaggi intermedi non esistenti									

INTESTATO

N.	DATI ANAGRAFICI	CODICE FISCALE	DIRITTI E ONERI REALI
1	ANTONUCCI Sergio nato a STAZZEMA il 27/07/1944	NTNSRG44L27I942J*	(1) Proprieta` per 1000/1000
DATI DERIVANTI DA	ISTRUMENTO (ATTO PUBBLICO) del 27/04/1984 Voltura in atti dal 03/04/1989 Repertorio n.: 70514 Rogante: GARZIA G Sede: VIAREGGIO Registrazione: UR Sede: VIAREGGIO n: 1712 del 27/04/1984 (n. 6921.4/1988)		

Unità immobiliari n. 1

Tributi erariali: Euro 0,90

Visura telematica

* Codice Fiscale Validato in Anagrafe Tributaria