



UNIONE DI COMUNI DELLA VERSILIA

VIA DELATRE 69, 55047 SERAVEZZA (LU)

REGIONE TOSCANA

REGOLAMENTO (UE) N. 1305/2013

PROGRAMMA DI SVILUPPO RURALE 2014/2020

SOTTOMISURA 4.3 – Sostegno ad investimenti nell’infrastruttura necessaria allo sviluppo, all’ammodernamento e all’adeguamento dell’agricoltura e della silvicoltura

OPERAZIONE 4.3.2 – “Sostegno per investimenti in infrastrutture necessarie all’accesso ai terreni agricoli e forestali” - Annualità 2016

Miglioramento e nuova realizzazione di viabilità agro-silvopastorale nel Comune di Stazzema

CUP ARTEA 745302

RELAZIONE DESCRITTIVA

OBIETTIVI E FINALITA' DI INTERVENTO

L'intervento proposto è finalizzato a rispondere a specifici fabbisogni di sviluppo e ammodernamento delle aziende mediante la realizzazione di via agro – silvo pastorale necessaria all'accesso e coltivazione dei fondi agricoli e forestali, e di altre strutture forestali, di libero e gratuito accesso.

L'intervento prevede i seguenti investimenti: viabilità forestale infrastrutturale finalizzata a

facilitare le operazioni selvicolturali e la gestione attiva delle superfici forestali.

Le spese sono la costruzione e miglioramento di beni immobili e spese generali collegate come onorari di professionisti.

DESCRIZIONE DELL'AREA DI INTERVENTO

L'intervento è localizzato nel Comune di Stazzema nel bacino del Fosso Capriola, nella Frazione di Cardoso, per uno sviluppo complessivo di circa 750 metri lineari in area a uso forestale, prevalentemente castagneto da frutto abbandonato.

La via forestale esistente, da sottoporre a manutenzione, parte da loc. Orzale della frazione di Cardoso e risale il corso del Fosso Capriola, passando presso i toponimi Malpasso e Vergaia e termina in località Le Campore.

Prima dei canali in destra idrografica provenienti da Le Piane, il nuovo tracciato da realizzare si distacca con un tornante e risale il versante fino alle case de Il Colle.

Dopo circa 300 metri con un altro tornante riprende la direzione verso la parte alta della valle e raggiunge località Le Campore, rendendo detta località e la vicina area di San Rossore accessibile a piccoli trattori forestali e agricoli

L'area delle Piane è oggetto di un intervento forestale presentato dall'Unione di Comuni della Versilia, sulla sottomisura 8.4 di Ripristino del forestale danneggiato da avversità atmosferica del 5 marzo 2015 che prevede interventi di rimboschimento nel primo anno successivo all'intervento e monitoraggio e manutenzione nei successivi 5 anni.

L'area è anche interessata da Azienda Agricola Pastorale con beni aziendali localizzati a San Rossore, che sarà facilitata nelle operazioni selvicolturali.

Inoltre anche i semplici proprietari degli alpeggi de il Colle e Collemezzana hanno manifestato la necessità di un migliore accesso per la gestione attiva delle superfici forestali.

CARATTERISTICHE ECOLOGICHE E STAZIONALI DELL'AREA

La via forestale si sviluppa sul versante in rilievo montano tra le altitudini 430 e 506 s.l.m, con pendenze medie del 75%. Il versante è caratterizzato da residui di antiche sistemazioni a gradoni inerbiti con le piante di *Castanea sativa* L. diffusamente distribuite.

L'area rientra all'interno dell'area contigua del Parco Regionale delle Alpi Apuane.

Il sito è prevalentemente caratterizzato dalla presenza di boschi di latifoglie con faggeta nel piano montano, anche se al di fuori dell'area interessata dall'intervento e da ostrieto e castagneto nel piano submontano dove sono localizzati gli interventi previsti nel progetto di recupero e ripristino del soprassuolo boschivo.

In particolar modo il soprassuolo a Ostrieto si presenta non governato o non in possesso di una specifica forma di governo, mentre le aree a castagneto derivano da Castagneto da frutto ormai in abbandono su rocce calcaree e scisti tipo pietra "Cardoso".

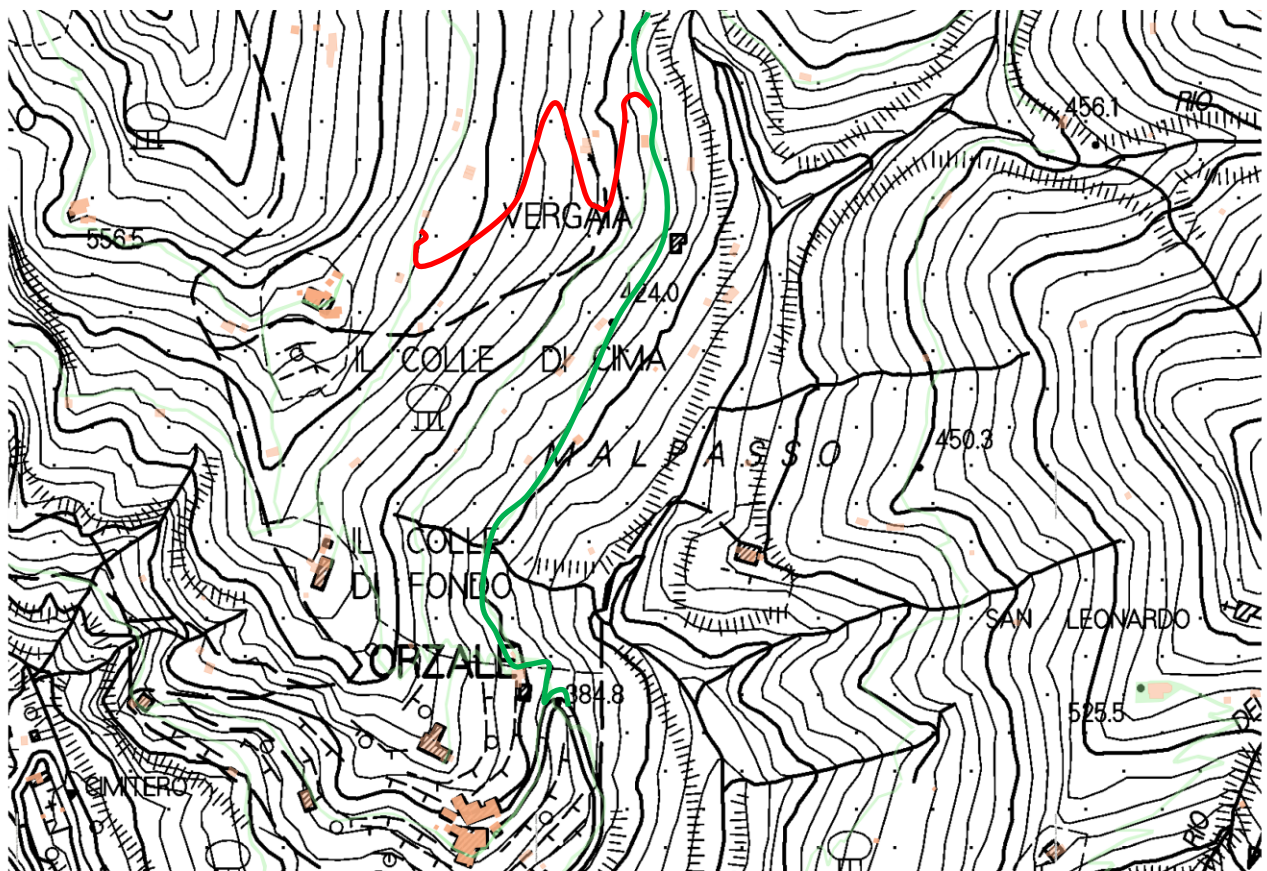

In verde pista esistente

In rosso pista nuova realizzazione

4. Operazioni di scavo e riporto per il livellamento del fondo stradale, per il suo allargamento e per la realizzazione del nuovo tracciato;

La pista nuova avrà larghezza non superiore a 2,40 metri e sarà realizzata in fondo naturale.

L'intervento sarà realizzato con le tecniche già descritte nel precedente paragrafo integrate da opere di regimazione idraulica o di ingegneria naturalistica che minimizzino l'impatto sul territorio, ambiente e paesaggio.

Le spese proposte sono basate su:

- Prezzario dei Lavori Pubblici della Regione Toscana vigente;
- analisi prezzi unitari;

Miglioramento e nuova realizzazione di viabilità agro-silvopastorale Comune di Stazzema

Operazione: 4.3.2. Sostegno per investimenti in infrastrutture necessarie all'accesso ai terreni agricoli e forestali

Opere	€ 74.036,28	
Oneri per la sicurezza	€ 963,72	
Totale intervento viabilità		€ 75.000,00
Spese per realizzazione progetto	€ 4.889,40	
Spese per direzione lavori	€ 2.080,00	
Totale spese generali		€ 6.969,40
IVA 22%		€ 18.033,27
Investimento complessivo		€ 100.002,67

Responsabile del procedimento

(nominato con delibera di Giunta Esecutiva n.10 del 28/02/2017)

Dott. ing. Francesco Vettori

Seravezza, 7/12/2017