



Completamento e miglioramento della sicurezza della Ciclopista Tirrenica (Eurovelo 7 - Bicalitalia 16) sulla Ciclovia Viale a Mare del Versilia Bike Plan e connessione alle ciclovie Viale Apua e Via dei Marmi

**SETTE COMUNI 7 DUE RUOTE**

**Comune di Forte dei Marmi**  
Presidente: Avv. Alessandro Del Dotto  
RUP e coordinamento intercomunale: Ing. Francesco Vettoni  
Referente Comune di Forte dei Marmi: Ing. Gabriele Borri  
Referente Comune di Pietrasanta: Ing. Filippo Bianchi

**Comune di Pietrasanta**  
Comune di Forte dei Marmi  
Comune di Massarosa  
Comune di Pietrasanta  
Comune di Serravalle  
Comune di Suarasa  
Comune di Viareggio

**Gruppo di progettazione**  
Arch. Massimo Ceragoli  
Arch. pt. Luca Leonardi  
Arch. Gabriele Paoletti  
Nicola Ramacciotti

**In collaborazione**  
BICIAMICI  
MECF

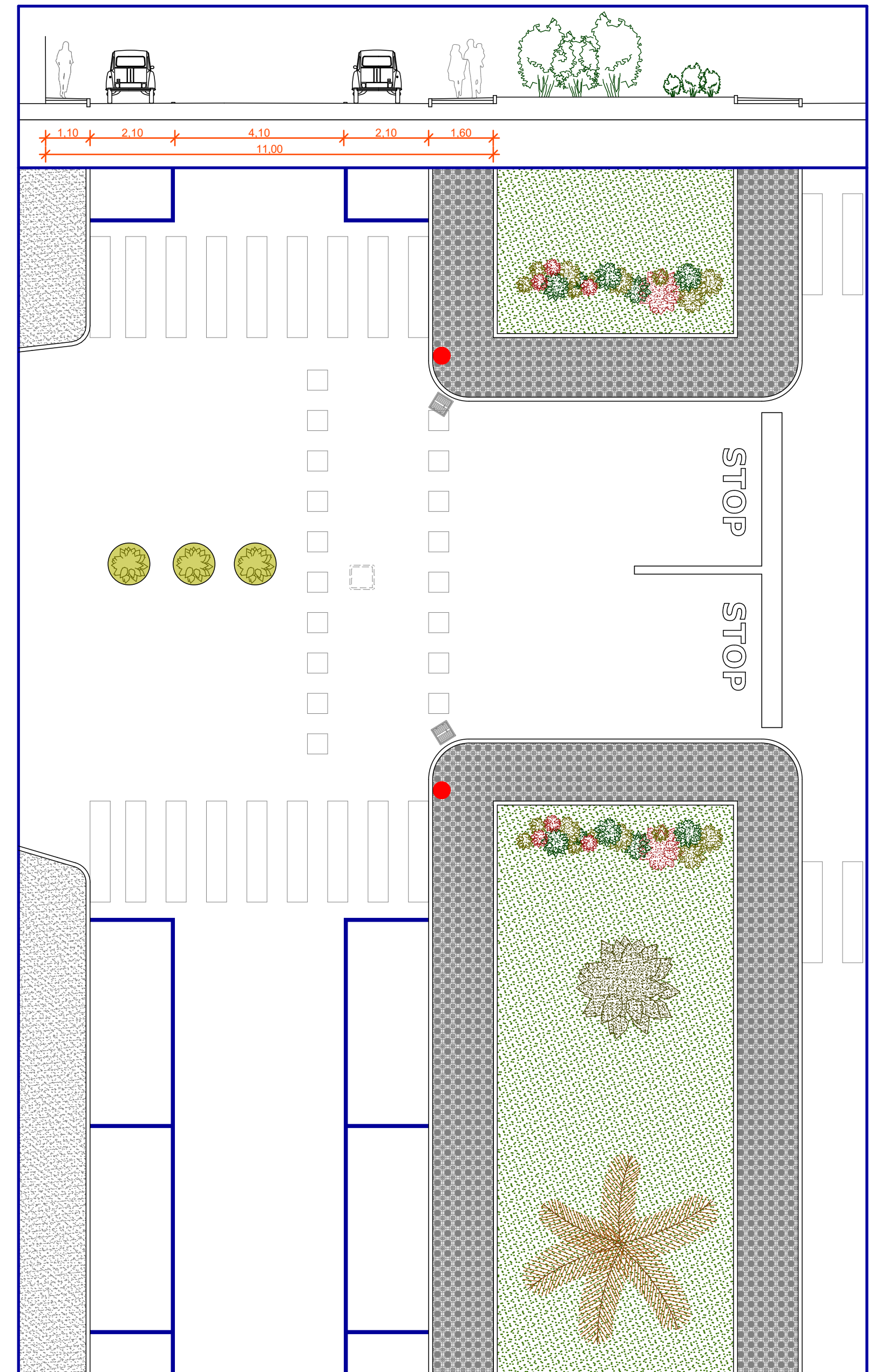

STATO ATTUALE

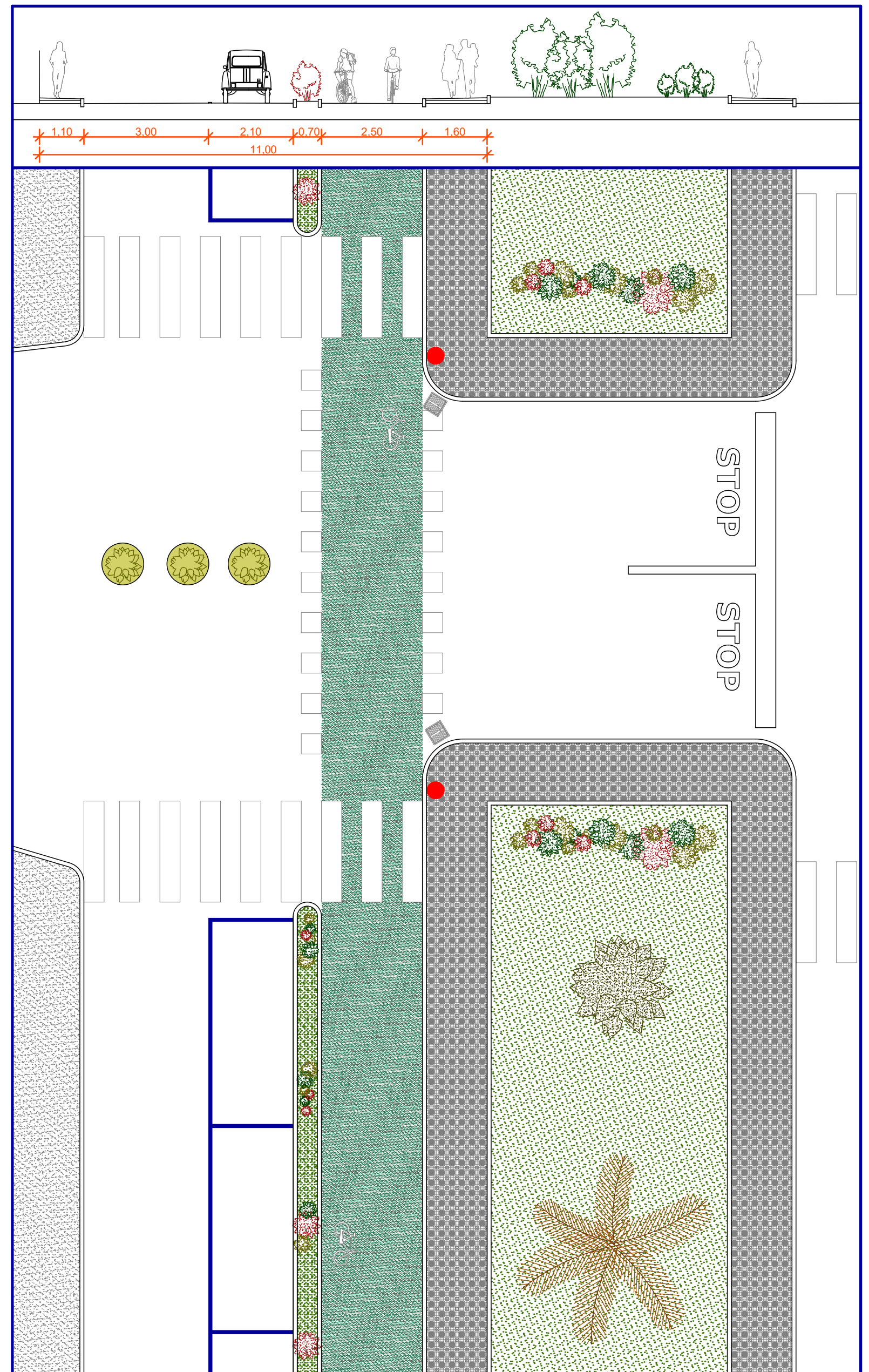

STATO DI PROGETTO

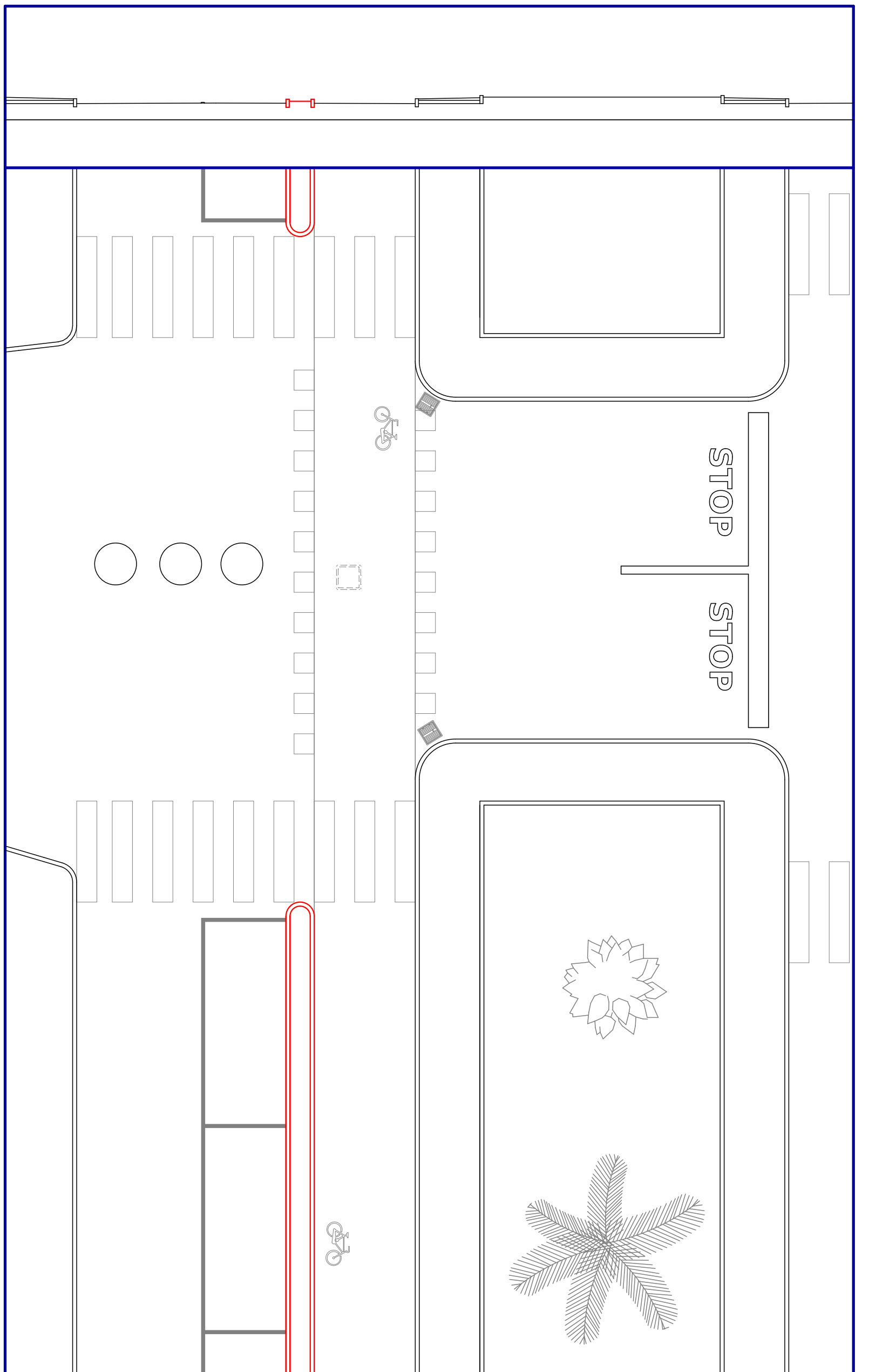

STATO SOVRAPPOSTO

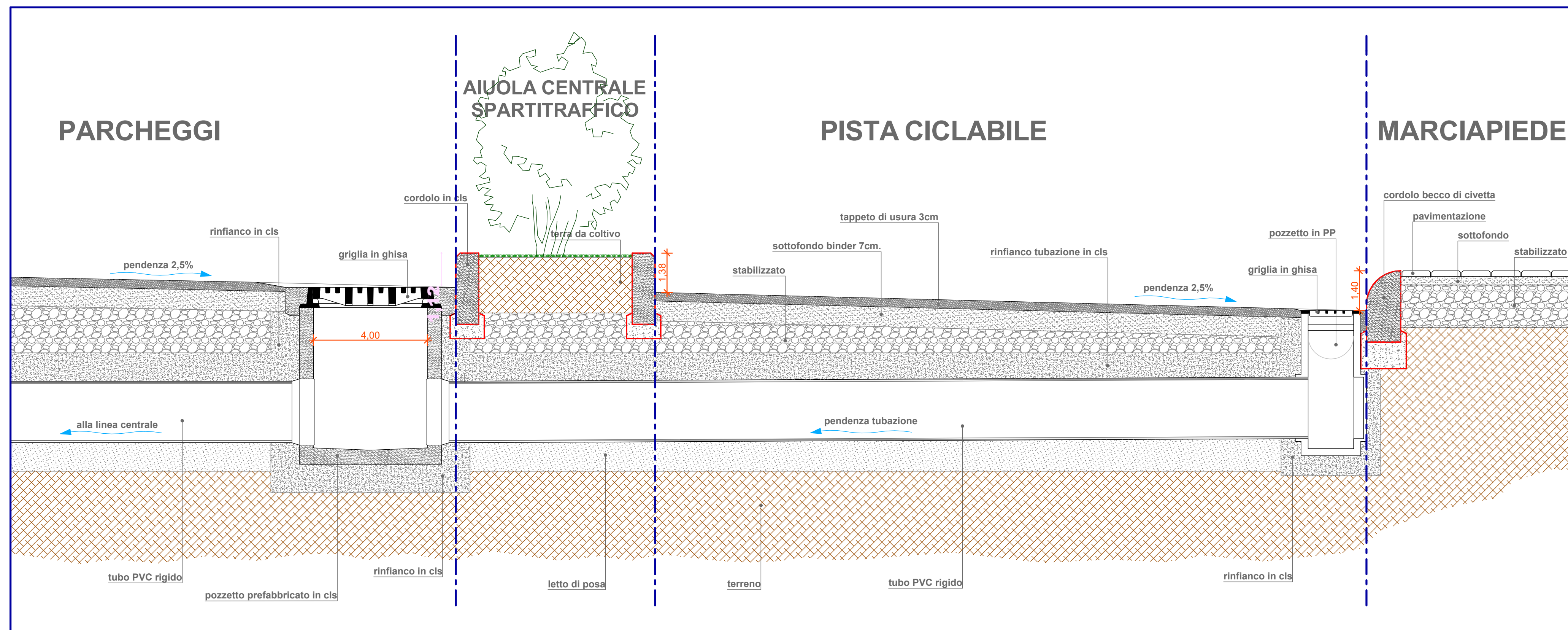

Sezione tipo trasversale

LEGENDA ESSENZE ARBOREE

- Rhamnus, specie Alaternus, nome comune: Alaterno
- Phillyrea
- Myrtus, nome comune: Mirto
- Rosmarinus, specie officinalis, nome comune: Rosmarino

SEGNALETICA

- Cartello indicatore "Ciclopista Tirrenica"

**P** Parcheggio urbano

**SPECIFICHE TECNICHE**  
Peso: 8 Kg  
Struttura tubolare in acciaio inossidabile satinato

Sistema per il parcheggio delle biciclette, ad ogni elemento possono essere legate fino a due biciclette lasciando tra un elemento e l'altro una distanza di almeno 80 cm

**Cavalletto con set di riparazione**

**SPECIFICHE TECNICHE**  
Struttura tubolare in acciaio  
Rivestimento UV resistente contro la corrosione  
Otto diversi attrezzi per la riparazione

**DIMENSIONI**  
Altezza: 1260 mm  
Larghezza: 216 mm (escluse attrezzature)  
Profondità: 406 mm

**VERSILIA BIKEPLAN**

**CICLOPISTA TIRRENICA**

- Viareggio MOLO
- Viareggio MARCO POLO
- Viareggio CITTÀ GIARDINO
- Lido di Camaiore CAVALLUCCIO
- Lido di Camaiore PONTILE
- Lido di Camaiore ARENA DELLA VERSILIA
- Marina di Pietrasanta FOCETTE
- Marina di Pietrasanta TONFANO
- Marina di Pietrasanta FIUMETTO
- Forte dei Marmi ROMA IMPERIALE
- Forte dei Marmi PONTILE
- Forte dei Marmi VITTORIA APUANA

**AIR** Pompa pubblica manuale

**SPECIFICHE TECNICHE**  
Peso: 15 Kg  
Struttura in acciaio inossidabile tipo "Marine Grade" 316  
Pressione max 15 bar  
Fermaruota opzionale

**Dimensioni**  
Altezza: 920 mm - 1210 mm  
Diametro: 168 mm  
Larghezza: 268 mm - 348 mm con fermaruota